



PROPOSTAS DE PREÇOS AJUSTADAS





COMERCIAL LUZ & MAR

Endereço: Rua Melvin Jones, 65,
Cep: 60055450, Centro, Fortaleza/CE
CNPJ: 40.159.342/0001-73, CGF: 061815632
E-mail: luzemar.comercial@gmail.com
Telefone: 085 30512811



AO SENHOR(A) PREGOEIRO(A) DA,
Prefeitura Municipal de Capistrano – CE
Pregão Eletrônico nº 01.27.01/2023
Processo Administrativo nº 01.27.01/2023

Objeto: Registro de Preços visando futuras e eventuais aquisições de gêneros alimentícios para atender as demandas da Secretaria de Saúde do município de Capistrano-CE.

Com data da abertura prevista para o dia 16 de fevereiro de 2023, abertura de proposta as 12:00hs e disputa de preços as 12:30 hs, na plataforma <https://www.licitacoes-e.com.br/>

COMERCIAL LUZ & MAR

REPRESENTANTE LEGAL: LUZIMAR MARIA DAMASCENO DE ARAUJO, BRASILEIRA, SOLTEIRA, EMPRESÁRIA, RG Nº 2003010031893 SSP/CE, CPF Nº 582.172.073-72, RESIDENTE E DOMICILIADA NA RUA BOM JESUS Nº 3394, BOM JARDIM, CEP 60540-272, FORTALEZA/CE

CNPJ: 40.159.342/0001-73

C.G.F.: 061815632

ENDEREÇO: RUA MELVIN JONES, 65 - CEP: 60055450 - CENTRO

CIDADE: FORTALEZA - UF: CE

E-MAIL: luzemar.comercial@gmail.com

TELEFONE: (085) 30512811

DADOS BANCARIOS: BRADESCO AGÊNCIA: 0625 / CONTA CORRENTE: 41577-4

PROPOSTA AJUSTADA

01								
ITENS	DESCRIÇÃO	MARCA	UND	QNTD	UNIT	TOTAL	EXTENSO UNITÁRIO	EXTENSO TOTAL
1	ABACATE, Produto de 1ª qualidade, puro, com cor e odor característico, tamanho médio sem presença de bolor que comprometam o armazenamento e o consumo humano.	CEASA	Kg	550	R\$ 4,00	R\$ 2.200,00	quatro reais	dois mil e duzentos reais
2	ABACAXI, Produto de 1ª qualidade, puro, com cor e odor característico, tamanho médio sem presença de bolor que comprometam o armazenamento e o consumo humano.	CEASA	Unidade	500	R\$ 3,00	R\$ 1.500,00	três reais	mil e quinhentos reais
3	ALFACE, Produto de 1ª qualidade, puro, com cor e odor característico, tamanho médio sem presença de bolor que comprometam o armazenamento e o consumo humano.	CEASA	Unidade	800	R\$ 3,20	R\$ 2.560,00	três reais e vinte centavos	dois mil, quinhentos e sessenta reais
4	ALHO, Produto de 1ª qualidade, puro, com cor e odor característico, tamanho médio sem presença de bolor que comprometam o armazenamento e o consumo humano.	CEASA	Kg	250	R\$ 29,00	R\$ 7.250,00	vinte e nove reais	sete mil, duzentos e cinquenta reais
5	BANANA PRATA, Produto de 1ª qualidade, puro, com cor e odor característico, tamanho médio sem presença de bolor que comprometam o armazenamento e o consumo humano.	CEASA	Unidade	6200	R\$ 0,60	R\$ 3.720,00	sessenta centavos de real	três mil, setecentos e vinte reais
6	BATATA INGLESA, Produto puro, com cor e odor característico, tamanho médio sem presença de bolor que comprometam o armazenamento e o consumo humano.	CEASA	Kg	1700	R\$ 7,00	R\$ 11.900,00	sete reais	onze mil e novecentos reais
7	BETERRABA, Produto de 1ª qualidade, puro, com cor e odor característico, tamanho médio sem presença de bolor que comprometam o armazenamento e o consumo humano.	CEASA	Kg	1000	R\$ 3,00	R\$ 3.000,00	três reais	três mil reais
8	CENOURA, Produto de 1ª qualidade, puro, com cor e odor característico, tamanho médio sem presença de bolor que comprometam o armazenamento e o consumo humano.	CEASA	Kg	1560	R\$ 5,50	R\$ 8.580,00	cinco reais e cinquenta centavos	oito mil, quinhentos e oitenta reais
9	CHEIRO VERDE, Produto de 1ª qualidade, puro, com cor e odor característico, tamanho médio sem presença de bolor que comprometam o armazenamento e o consumo humano.	CEASA	Unidade	3800	R\$ 3,45	R\$ 13.110,00	três reais e quarenta e cinco centavos	treze mil, cento e dez reais
10	CHUCHU, Produto de 1ª qualidade, puro, com cor e odor característico, tamanho médio sem presença de bolor que comprometam o armazenamento e o consumo humano.	CEASA	Unidade	1100	R\$ 2,99	R\$ 3.289,00	dois reais e noventa e nove centavos	três mil, duzentos e oitenta e nove reais
11	GOIABA, Produto de 1ª qualidade, puro, com cor e odor característico, tamanho médio sem presença de bolor que comprometam o armazenamento e o consumo humano.	CEASA	Kg	820	R\$ 5,00	R\$ 4.100,00	cinco reais	quatro mil e cem reais
12	LARANJA PÉRA, Produto de 1ª qualidade, puro, com cor e odor característico, tamanho médio sem presença de bolor que comprometam o armazenamento e o consumo humano.	CEASA	Kg	1300	R\$ 3,70	R\$ 4.810,00	três reais e setenta centavos	quatro mil, oitocentos e dez reais
13	MAMAÔ, Produto de 1ª qualidade, puro, com cor e odor característico, tamanho médio sem presença de bolor que comprometam o armazenamento e o consumo humano.	CEASA	Kg	950	R\$ 3,00	R\$ 2.850,00	três reais	dois mil, oitocentos e cinquenta reais
14	MAÇÃ NACIONAL DE 1ª QUALIDADE, fresca, íntegra e firme, sem pontos amolecidos, esmagados, perfurados ou apodrecidos, isentos de odor, pútridos ou fermentados.	CEASA	kg	200	R\$ 9,10	R\$ 1.820,00	nove reais e dez centavos	mil oitocentos e vinte reais
15	PIMENTÃO VERDE, Produto de 1ª qualidade, puro, com cor e odor característico, tamanho médio sem presença de bolor que comprometam o armazenamento e o consumo humano.	CEASA	Kg	1000	R\$ 6,00	R\$ 6.000,00	seis reais	seis mil reais
16	REPOLHO VERDE, Produto de 1ª qualidade, puro, com cor e odor característico, tamanho médio sem presença de bolor que comprometam o armazenamento e o consumo humano.	CEASA	Kg	1200	R\$ 5,00	R\$ 6.000,00	cinco reais	seis mil reais
17	TOMATE, Produto de 1ª qualidade, puro, com cor e odor característico, tamanho médio sem presença de bolor que comprometam o armazenamento e o consumo humano.	CEASA	Kg	1500	R\$ 6,56	R\$ 9.840,00	seis reais e cinquenta e seis centavos	nove mil, oitocentos e quarenta reais
18	UVA, Produto de 1ª qualidade, puro, com cor e odor característico, tamanho médio sem presença de bolor que comprometam o armazenamento e o consumo humano.	CEASA	Kg	400	R\$ 14,00	R\$ 5.600,00	quatorze reais	cinco mil e seiscentos reais
19	CEBOLA PÉRA CASCA FINA SECA DE 1ª QUALIDADE, fresca, íntegra e firme, sem pontos amolecidos, esmagados, perfurados ou apodrecidos, isentos de odor, pútridos ou fermentados.	CEASA	KG	500	R\$ 5,79	R\$ 2.895,00	cinco reais e setenta e nove centavos	dois mil, oitocentos e noventa e cinco reais
20	JERIMUM DE 1ª QUALIDADE, fresco, íntegra e firme, sem pontos amolecidos, esmagados, perfurados ou apodrecidos, isentos de odor, pútridos ou fermentados.	CEASA	kg	200	R\$ 4,00	R\$ 800,00	quatro reais	oitocentos reais
21	LIMÃO - tipo comum com 70% de maturação sem danificações físicas, casca íntegra, com cor, sabor e aroma característicos da espécie.	CEASA	kg	200	R\$ 4,23	R\$ 846,00	quatro reais e vinte e três centavos	oitocentos e quarenta e seis reais



COMERCIAL LUZ & MAR

Endereço: Rua Melvin Jones, 65,
Cep: 60055450, Centro, Fortaleza/CE
CNPJ: 40.159.342/0001-73, CGF: 061815632
E-mail: luzemar.comercial@gmail.com
Telefone: 085 30512811



22	MANGA - 1ª QUALIDADE. Fresco, inteiro e firme.	CEASA	kg	200	R\$ 4,60	R\$ 920,00	quatro reais e sessenta centavos	noventa e vinte reais
23	MELÃO MADURO DE 1ª QUALIDADE. fresca, inteira e firme, sem pontos amolecidos, esmagados, perfurados ou apodrecidos, isentos de odor, pútridos ou fermentados.	CEASA	KG	200	R\$ 3,50	R\$ 700,00	três reais e cinquenta centavos	setecentos reais
24	MELANCIA DE 1ª QUALIDADE. fresca, inteira e firme, sem pontos amolecidos, esmagados, perfurados ou apodrecidos, isentos de odor, pútridos ou fermentados.	CEASA	KG	200	R\$ 3,50	R\$ 700,00	três reais e cinquenta centavos	setecentos reais
TOTAL						cento e quatro mil, novecentos e noventa reais		
R\$ 104.990,00								

TOTAL GLOBAL						cento e quatro mil, novecentos e noventa reais		
R\$ 104.990,00								

VALIDADE DA PROPOSTA: 60 (SESSENTA) DIAS

PRAZO DE EXECUÇÃO CONTRATUAL: DE ACORDO COM O EDITAL.

DECLARAÇÃO:

DECLARAMOS AINDA QUE, NOS VALORES APRESENTADOS ACIMA, ESTÃO INCLUSOS TODOS OS TRIBUTOS, GARANTIA DO MATERIAL, TARIFAS CUSTOS E DEMAIS ENCARGOS QUE INDICAM SOBRE O OBJETO DA PRESENTE AQUISIÇÃO.

DECLARAMOS QUE O OBJETO COTADO ATENDE TODAS AS EXIGÊNCIAS DO EDITAL E SEUS ANEXOS, RELATIVAS À ESPECIFICAÇÃO E CARACTERÍSTICAS, INCLUSIVE TÉCNICAS E QUE SOMOS DE PLENO ACORDO COM TODAS AS CONDIÇÕES ESTABELECIDAS NO EDITAL E SEUS ANEXOS.

DECLARA QUE OS PREÇOS PREPOSTOS SÃO DE EXCLUSIVA RESPONSABILIDADE DO LICITANTE, NÃO LHE ASSISTINDO O DIREITO DE PLEITEAR QUALQUER ALTERAÇÃO DOS MESMOS, SOB ALEGAÇÃO DE ERRO, OMISSÃO OU QUALQUER OUTRO ARGUMENTO NÃO PREVISTO EM LEI.

DECLARA PARA OS DEVIDOS FINS QUE COMO LICITANTE OBSERVARÁ E, EVENTUALMENTE CONTRATADA OBSERVARÁ E FARÁ OBSERVAR PELOS FORNECEDORES E SUBCONTRATADOS, SE ADMITIDA SUBCONTRATAÇÃO, A PRÁTICA DO MAIS ALTO PADRÃO DE ÉTICA DURANTE TODO O PROCESSO DE LICITAÇÃO, DE CONTRATAÇÃO E DE EXECUÇÃO DO OBJETO CONTRATUAL.

PARA OS PROPÓSITOS DESTA DECLARAÇÃO, DEFINEM-SE AS SEGUINTE PRÁTICAS:

- A) "PRÁTICA CORRUPTA": OFERECER, DAR, RECEBER OU SOLICITAR, DIRETA OU INDIETAMENTE, QUALQUER VANTAGEM COM O OBJETIVO DE INFLUENCIAR A AÇÃO DE SERVIDOR PÚBLICO NO PROCESSO DE LICITAÇÃO OU NA EXECUÇÃO DE CONTRATO;
- B) "PRÁTICA FRAUDULENTE": A FALSIFICAÇÃO OU OMISSÃO DOS FATOS, COM O OBJETIVO DE INFLUENCIAR O PROCESSO DE LICITAÇÃO OU DE EXECUÇÃO DE CONTRATO;
- C) "PRÁTICA COLUSIVA": ESQUEMATIZAR OU ESTABELECEER UM ACORDO ENTRE DUAS OU MAIS LICITANTES, COM OU SEM O CONHECIMENTO DE REPRESENTANTES OU PREPOSTOS DO ÓRGÃO LICITADOR, VISANDO ESTABELECEER PREÇOS EM NÍVEIS ARTIFICIAIS E NÃO-COMPETITIVOS;
- D) "PRÁTICA COERCITIVA": CAUSAR DANO OU AMEAÇAR CAUSAR DANO, DIRETA OU INDIETAMENTE, ÀS PESSOAS OU SUA PROPRIEDADE, VISANDO INFLUENCIAR SUA PARTICIPAÇÃO EM UM PROCESSO LICITATÓRIO OU AFETAR A EXECUÇÃO DO CONTRATO;
- E) "PRÁTICA OBSTRUTIVA": (I) DESTRUIR, FALSIFICAR, ALTERAR OU OCULTAR PROVAS EM INSPEÇÕES OU FAZER DECLARAÇÕES FALSAS AOS REPRESENTANTES DO ORGANISMO FINANCEIRO MULTILATERAL, COM O OBJETIVO DE IMPEDIR MATERIALMENTE A APURAÇÃO DE ALEGAÇÕES DE PRÁTICA PREVISTA, DESTE EDITAL; (II) ATOS CUJA INTENÇÃO SEJA IMPEDIR MATERIALMENTE O EXERCÍCIO DO DIREITO DE O ORGANISMO FINANCEIRO MULTILATERAL PROMOVER INSPEÇÃO.
- II - NA HIPÓTESE DE FINANCIAMENTO, PARCIAL OU INTEGRAL, POR ORGANISMO FINANCEIRO MULTILATERAL, MEDIANTE ADIANTAMENTO OU REEMBOLSO, ESTE ORGANISMO IMPORÁ SANÇÃO SOBRE UMA EMPRESA OU PESSOA FÍSICA, INCLUSIVE DECLARANDO-A INELEGÍVEL, INDEFINIDAMENTE OU POR PRAZO DETERMINADO, PARA A OUTORGA DE CONTRATOS FINANCIADOS PELO ORGANISMO SE, EM QUALQUER MOMENTO, CONSTATAR O ENVOLVIMENTO DA EMPRESA, DIRETAMENTE OU POR MEIO DE UM AGENTE, EM PRÁTICAS CORRUPTAS, FRAUDULENTAS, COLUSIVAS, COERCITIVAS OU OBSTRUTIVAS AO PARTICIPAR DA LICITAÇÃO OU DA EXECUÇÃO UM CONTRATO FINANCIADO PELO ORGANISMO.
- III - CONSIDERANDO OS PROPÓSITOS DAS CLÁUSULAS ACIMA, A LICITANTE VENCEDORA, COMO CONDIÇÃO PARA A CONTRATAÇÃO, DEVERÁ CONCORDAR E AUTORIZAR QUE, NA HIPÓTESE DE O CONTRATO VIR A SER FINANCIADO, EM PARTE OU INTEGRALMENTE, POR ORGANISMO FINANCEIRO MULTILATERAL, MEDIANTE ADIANTAMENTO OU REEMBOLSO, PERMITIRÁ QUE O ORGANISMO FINANCEIRO E/OU PESSOAS POR ELE FORMALMENTE INDICADAS POSSAM INSPECIONAR O LOCAL DE EXECUÇÃO DO CONTRATO E TODOS OS DOCUMENTOS, CONTAS E REGISTROS RELACIONADOS À LICITAÇÃO E À EXECUÇÃO DO CONTRATO.

DECLARA, SOB AS SANÇÕES ADMINISTRATIVAS CABÍVEIS E SOB AS PENAS DA LEI, QUE SE COMPROMETE A FORNECER INFORMAÇÕES ADICIONAIS, SOLICITADAS PELO(A) PREGOEIRO(A) COMO: LAUDOS TÉCNICOS DE ANÁLISES DO PRODUTO, AMOSTRAS, CATÁLOGOS, E QUAISQUER OUTROS, A QUALQUER TEMPO E/OU FASE DO PROCESSO LICITATÓRIO, COM FINALIDADE DE DIRIMIR DÚVIDA E INSTRUIR AS DECISÕES RELATIVAS AO JULGAMENTO.

DECLARA, SOB AS SANÇÕES ADMINISTRATIVAS CABÍVEIS, INCLUSIVE AS CRIMINAIS, E SOB AS PENAS DA LEI, QUE TODA DOCUMENTAÇÃO ANEXADA AO SISTEMA SÃO AUTÊNTICAS.

DECLARA QUE A PROPOSTA DE PREÇOS IMPLICA NA CIÊNCIA CLARA DE TODOS OS TERMOS DO EDITAL E SEUS ANEXOS, EM ESPECIAL QUANTO À ESPECIFICAÇÃO DOS BENS E AS CONDIÇÕES DE PARTICIPAÇÃO, COMPETIÇÃO, JULGAMENTO E FORMALIZAÇÃO DO INSTRUMENTO CONTRATUAL, BEM COMO A ACEITAÇÃO E SUJEIÇÃO INTEGRAL ÀS SUAS DISPOSIÇÕES E À LEGISLAÇÃO APLICÁVEL, NOTADAMENTE ÀS LEIS FEDERAIS Nº 10.520/02 E 8.666/93.

DECLARA, PARA TODOS OS FINS DE DIREITO, QUE CUMPRIMOS PLENAMENTE OS REQUISITOS DE HABILITAÇÃO E QUE NOSSA CARTA PROPOSTA ESTÁ EM CONFORMIDADE COM AS EXIGÊNCIAS DO INSTRUMENTO CONVOCATÓRIO (EDITAL).

DECLARA, SOB AS PENAS DA LEI QUE TEMOS PLENO CONHECIMENTO DE TODAS AS CONDIÇÕES E PECULIARIDADES, BEM COMO O EVENTUAL LOCAL DE ENTREGA E DAS ESPECIFICIDADES DOS MATERIAIS A SEREM ENTREGUES, ESTANDO CIENTE DOS SERVIÇOS A SEREM EXECUTADOS, NÃO CABENDO QUALQUER ALEGAÇÃO POSTERIOR DE DESCONHECIMENTO DESSE ASSUNTO.

DECLARA, SOB AS PENAS DA LEI, PARA TODOS OS FINS DE DIREITO A QUE SE POSSA PRESTAR, ESPECIALMENTE PARA FINS DE PROVA EM PROCESSO LICITATÓRIO, QUE, EM CUMPRIMENTO AO ESTABELECIDO NA LEI FEDERAL Nº. 9.854, DE 27/10/1999, PUBLICADA NO DOU DE 28/10/1999, E AO INCISO XXXIII, DO ARTIGO 7º, DA CONSTITUIÇÃO FEDERAL, NÃO EMPREGA MENORES DE 18 (DEZOITO) ANOS EM TRABALHO NOTURNO, PERIGOSO OU INSALUBRE, NEM EMPREGA MENORES DE 16 (DEZESSEIS) ANOS EM TRABALHO ALGUM, SALVO NA CONDIÇÃO DE APRENDIZ, A PARTIR DE 14 (QUATORZE) ANOS.

DECLARA, SOB AS PENALIDADES DA LEI, QUE SE ENQUADRA COMO MICROEMPRESA OU EMPRESA DE PEQUENO PORTE, NOS TERMOS DO ART. 3º DA LEI COMPLEMENTAR Nº 123/06 DE 14 DE DEZEMBRO DE 2006, ESTANDO APTA A FRUIR OS BENEFÍCIOS E VANTAGENS LEGALMENTE INSTITUIDAS POR NÃO SE ENQUADRAR EM NENHUMA DAS VEDAÇÕES LEGAIS IMPOSTAS PELO § 4º DO ART. 3º DA LEI COMPLEMENTAR Nº 123 DE 14 DE DEZEMBRO DE 2006.

DECLARA, SOB AS PENALIDADES CABÍVEIS, DE QUE NÃO FOMOS DECLARADOS INIDÔNEOS PARA LICITAR OU CONTRATAR COM A ADMINISTRAÇÃO PÚBLICA, EM QUALQUER DE SUAS ESFERAS, NOS TERMOS DO INCISO IV DO ART. 87 DA LEI Nº. 8.666-93.

DECLARA QUE ESTÁ CIENTE E CONCORDA COM AS CONDIÇÕES E CRITÉRIOS DE HABILITAÇÃO CONTIDOS NO EDITAL E SEUS ANEXOS, CONFORME MODELO ANEXO A ESTE EDITAL.

FORTALEZA, 27 DE FEVEREIRO DE 2023

LUZIMAR MARIA
DAMASCENO DE
ARAUJO:58217207372

Assinado de forma digital por
LUZIMAR MARIA DAMASCENO DE
ARAUJO:58217207372
Dados: 2023.02.27 13:12:17 -03'00'

LUZIMAR MARIA DAMASCENO DE ARAUJO
CNPJ: 40.159.342/0001-73



READEQUADA



A PREFEITURA MUNICIPAL DE CAPISTRANO
A COMISSÃO PERMANENTE DE LICITAÇÃO
MODALIDADE
NÚMERO DO EDITAL
DATA DA DISPUTA DE LANCES
HORÁRIO
ÓRGÃO GERENCIADOR

PREGÃO ELETRÔNICO
Nº 13/2023
16/02/2023
12h00min
SECRETARIA DE SAÚDE

Informações da Empresa:

Razão Social:
SIAL COMÉRCIO DE ALIMENTOS EIRELI
Cnpj:
31.970.697/0001-57
I.Estadual:
06.907.295-7
Conta Bancária:
Caixa econômica federal agência 4254 op 003 conta corrente 759-2
Endereço:
Estrada do Murara nº 860 Sala 01
Bairro:
Vereda Tropical - Eusébio - Ce
Email:
sialalimentos@gmail.com
Telefone:
(85) 988762986

02. CONDIÇÕES GERAIS DA PROPOSTA:

A PRESENTE PROPOSTA É VALIDA POR : **60 (SESSENTA) DIAS** CONTADOS DA DATA DE SUA APRESENTAÇÃO.

Apresentamos a vossa senhorias nossa documentação exigida para a execução do objeto constantes do edital especificamente com relação aos serviços abaixo assinalados

Por esta proposta, declaramos inteira submissão aos preceitos legais em vigor, especialmente aos da Lei 8.666/93. Propomos executarmos o objeto desta licitação, obedecendo às estipulações do correspondente Edital e as suas especificações, e asseverando que:

Declaramos, para todos os fins de direito, que cumprimos plenamente os requisitos de habilitação e que nossa Carta Proposta está em conformidade com as exigências do instrumento convocatório (edital);

Examinou cuidadosamente todo o Edital e Anexos e aceita todas as condições nele estipuladas e que, ao assinar a presente declaração, renuncia ao direito de alegar discrepância de entendimento com relação ao Edital;

Que cumpre plenamente as disposições normativas relativas ao trabalho do menor, contida na Lei nº 9.854, de 27/10/1999 e na Constituição Federal de 1988;

Que tomou conhecimento de todas as informações e das condições para cumprimento das obrigações, objeto da presente licitação;

A proposta de Preços encontra-se em conformidade com as informações previstas no edital e seus anexos;

Através do presente, declaramos inteira submissão aos ditames da Lei nº 10.520, de 15 de novembro de 2002, Lei nº 8.666/93 e suas posteriores alterações e, às cláusulas e condições previstas nessa licitação supracitada.

Declaramos ainda que caso sejamos vencedores do presente certame, que iremos cumprir com diligência e fiel observância na entrega dos itens abaixo especificados;

O Licitante declara que, sua proposta engloba em todos os valores apresentados abaixo, estão inclusos todos os tributos, encargos trabalhistas, previdenciários, fiscais e comerciais, taxas, fretes, seguros, deslocamentos de pessoal, custos, demais despesas que possam incidir sobre fornecimento licitado, inclusive a margem de lucro;

Que está enquadrada na categoria de Microempresa ME ou Empresa de Pequeno Porte EPP, nos termos da legislação vigente, não possuímos nenhum dos impedimentos previstos no § 4º, do art. 3º, da Lei complementar nº 123, de 14 de dezembro de 2006, bem como de inexistência de fatos supervenientes nesta situação.

Declaramos ainda que não possuímos nenhum fato que nos impeça de participar desta Licitação;

O Licitante declara que tem pleno conhecimento, aceitação e cumprirá todas as obrigações contidas no anexo I termo de referencia deste edital.

OBJETO DA LICITAÇÃO

REGISTRO DE PREÇOS VISANDO FUTURAS E EVENTUAIS AQUISIÇÕES DE GÊNEROS ALIMENTÍCIOS PARA ATENDER AS DEMANDAS DA SECRETARIA DE SAÚDE DO MUNICÍPIO DE CAPISTRANO/CE



LOTE 02

ITEM	ESPECIFICAÇÃO	UND	MARCA	QUANT.	VL UNIT	EXTENSO	VL TOTAL	EXTENSO
1	CARNE BOVINA MOIDA, 1ª qualidade, tipo coxão mole, abatida na hora, in natura, (não aceitamos carne congelada).	KG	DUBOI	2.000	R\$ 30,00	trinta reais	R\$ 60.000,00	sessenta mil reais
2	FÍGADO BOVINO, fígado bovino fatiado em bifês de 120g, embalado a vácuo em pacotes de 01kg. Validade minima de 180 dias. Registro no órgão competente SIF/SIE/MAPA. Validade minima de 180 dias. Embalagem secundaria em caixa de papelão. Amostras com numero de fabricação do lote e validade, ficha técnica e laudos físico-químico e microbiológico do ano corrente.	KG	FRIBOI	200	R\$ 13,68	treze reais e sessenta e oito centavos	R\$ 2.736,00	dois mil, setecentos e trinta e seis reais
3	PEITO DE FRANGO- peito com osso. Corte tipo peito com osso, congelado, todo de gotejamento (Drip test) é de 60% de acordo com a portaria n° 210 de 10/11/98 do DAS/DISPOA. Embalagem em saco plastico transparente com 1kg. Amostras com numero de fabricação do lote e validade. ficha técnica e laudos físico-químico e microbiológico do ano corrente	KG	FRIATO	300	R\$ 12,90	doze reais e noventa centavos	R\$ 3.870,00	três mil, oitocentos e setenta reais
4	COXA E SOBRECOPA - Corte tipo coxa com sobrecoxa, congelado, todo de gotejamento (Drip test) é de 60% de acordo com a portaria n° 210 de 10/11/98 do DAS/DISPOA. Embalagem em saco plastico transparente com 1kg. Amostras com numero de fabricação do lote e validade. ficha técnica e laudos físico-químico e microbiológico do ano corrente.	KG	MISTER FRANGO	400	R\$ 11,49	onze reais e quarenta e nove centavos	R\$ 4.596,00	quatro mil, quinhentos e noventa e seis reais
5	CARNE BOVINA TIPO BIFE carne bovina proveniente de machos da espécie bovina sadios, abatidos sob inspeção veterinária, manipulados em condições higienicas satisfatorias. Processado, congelado, sem pele e sem gordura. O produto não contém coadjuvantes de tecnologia em seu processamento. validade minima de 180 dias. registro no órgão competente SIF/SIE/MAPA. validade minima de 180 dias. pacotes de 01 kg a vacuo. embalagem secundaria em caixa de papelão. amostras com numero de fabricação do lote e validade. ficha tecnica e laudos físicoquímico e microbiológico do ano corrente.	KG	FRIBOI	400	R\$ 39,98	trinta e nove reais e noventa e oito centavos	R\$ 15.992,00	quinze mil, novecentos e noventa e dois reais
6	CARNE BOVINA COM OSSO, resfriada limpa, aspecto proprio da espienciação nem pagajosa cor própria.	KG	FRIBOI	400	R\$ 27,00	vinte e sete reais	R\$ 10.800,00	dez mil, oitocentos reais
7	FRANGO ABATIDO, 1ª qualidade, abatido na hora, in natura, (não aceitamos frango congelado)	KG	IN NATURA	5.000	R\$ 12,00	doze reais	R\$ 60.000,00	sessenta mil reais
8	FRANGO INTEIRO CONGELADO de 1ª qualidade.amostras com numero de fabricação do lote e validade, ficha técnica e laudos físicoquímico e microbiológico do ano corrente.	KG	SEARA	9.000	R\$ 12,20	doze reais e vinte centavos	R\$ 109.800,00	cento e nove mil, oitocentos reais
9	PEIXE IN NATURA tipo "Tiápia"	KG	IN NATURA	150	R\$ 20,44	vinte reais e quarenta e quatro centavos	R\$ 3.066,00	três mil e sessenta e seis reais
VALOR TOTAL DO LOTE 02:							R\$ 270.860,00	duzentos e setenta mil, oitocentos e sessenta reais
VALOR TOTAL DA PROPOSTA:							R\$ 270.860,00	duzentos e setenta mil, oitocentos e sessenta reais

PRAZO DE VALIDADE DA PROPOSTA: 60 (SESSENTA) DIAS
PRAZO DE ENTREGA: CONFORME EDITAL
LOCAL DE ENTREGA: CONFORME EDITAL
PAGAMENTO: CONFORME EDITAL
GARANTIA: CONFORME EDITAL

SIAL COMÉRCIO DE ALIMENTOS EIRELI.
CNPJ: 31.970.697/0001-57
Administrador
EDY MARCIO FALCÃO SOARES
Cpf: 003-604.003-70
Rg: 98002193184

EUSÉBIO, CE 24 de Fevereiro de 2023

SIAL COMÉRCIO DE ALIMENTOS EIRELI
Estrada do Murara N° 860 Sala 01 – Vereda Tropical – Eusébio/Ceará, CNPJ: 31.970.697/0001-57

COMERCIAL BATISTA

FRANCISCO ANTONIO BATISTA CNPJ: 27.605.903/0001-52
ROD. ANTONIO ADIL DE MENDONCA, NÚMERO 133, CEP 63.502-705, BAIRRO FOMENTO, IGUATU-CE
cbdistribuidora2021@gmail.com (88) 2143-1290 (88) 9.9624-3540

NOME DE FANTASIA: COMERCIAL BATISTA

NOME EMPRESARIAL: FRANCISCO ANTONIO BATISTA

NÚMERO DE INSCRIÇÃO (CNPJ): 27.605.903/0001-52 INSCRIÇÃO ESTADUAL (CGF): 07.027241-7 INSCRIÇÃO MUNICIPAL: 00006550446

PORTE: EMPRESA DE PEQUENO PORTE (EPP)

LOGRADOURO: ROD. ANTONIO ADIL DE MENDONCA, NÚMERO 133, CEP 63.502-705, BAIRRO FOMENTO, IGUATU-CE

ENDEREÇO ELETRÔNICO: cbdistribuidora2021@gmail.com TELEFONE: (88) 2143-1290 CELULAR: (88) 9.9624-3540

DADOS BANCARIOS: BANCO DO BRASIL AGÊNCIA 0122-8 CONTA-CORRENTE N° 58.176-3



REPRESENTANTE LEGAL: FRANCISCO ANTONIO BATISTA, EMPRESÁRIO, CPF N° 624.568633-48, IDENTIDADE/RG N° 20162748277, ORGÃO EMISSOR SSPDS CE, NATURAL DE JUCÁS-CE, NACIONALIDADE BRASILEIRO, DATA DE NASCIMENTO 02/10/1968, SOLTEIRO, DOMICILIADO NA RUA PEDRO GOMES ARAÚJO, N° 60, BAIRRO TABOLEIRO, CEP 635000-284, IGUATU-CE.

PROPOSTA DE PREÇO

PREGÃO ELETRÔNICO N° 01.27.01/2023

PREFEITURA MUNICIPAL DE CAPISTRANO/CE

OBJETO: REGISTRO DE PREÇOS VISANDO FUTURAS E EVENTUAIS AQUISIÇÕES DE GÊNEROS ALIMENTÍCIOS PARA ATENDER AS DEMANDAS DA SECRETARIA DE SAÚDE DO MUNICÍPIO DE CAPISTRANO/CE

LOTE 03

ITEM	DESCRIÇÃO DO ITEM / PRODUTO	UNIDADE	QUANTIDADE	MARCA E/OU FABRICANTE	VALOR UNITARIO (R\$)	VALOR TOTAL (R\$)		
1	AÇUCAR CRISTAL GRANULADO, puro e natural de primeira qualidade, em embalagem plástica transparente. Sem furos ou violações, com identificação e prazo de validade acondicionados em embalagem primária de plástico transparente com peso de 1 kg em fardos de 30kg. Registro no Ministério da Agricultura.	Kg	2800	AGROVALE	R\$ 5,00	cinco reais	R\$ 14.000,00	quatorze mil reais
2	ADOÇANTE, líquido dietético (Sacarina Sódica e Ciclamato de Sódio) em embalagem de 100 ML.	Unidade	300	MARATÁ	R\$ 7,95	sete reais e noventa e cinco centavos	R\$ 2.385,00	dois mil, trezentos e oitenta e cinco reais
3	ALIMENTO A BASE DE ARROZ PRÉ-COZIDO: Adicionado de vitaminas e minerais, teor de fibra máximo 2.6 % acondicionado em pacotes de 230g. Registro no SIF/MA.	Pacote	960	MARATÁ	R\$ 5,06	cinco reais e oito centavos	R\$ 4.876,80	quatro mil, oitocentos e setenta e seis reais e oitenta centavos
4	ALIMENTO A BASE DE FLOCOS DE CEREAIS: Enriquecida com ferro e ácido fólico, farinha de trigo integral, açúcar, cevada, sais minerais, aveia, sal e vitaminas com traços de leite. Embalagem primária pacote de 230g Registro no SIF/MA.	Pacote	620	MARATÁ	R\$ 8,39	oito reais e trinta e nove centavos	R\$ 5.201,80	cinco mil, duzentos e um reais e oitenta centavos
5	AMIDO DE MILHO. quando da entrega, o produto, o produto deverá apresentar data de fabricação não inferior a 90% (noventa por cento) do prazo de validade.	Caixa	200	APTI	R\$ 6,99	seis reais e noventa e nove centavos	R\$ 1.398,00	mil trezentos e noventa e oito reais

COMERCIAL BATISTA

FRANCISCO ANTONIO BATISTA CNPJ: 27.605.903/0001-52
 ROD. ANTONIO ADIL DE MENDONCA, NÚMERO 133, CEP 63.502-705, BAIRRO FOMENTO, IGUATU-CE
 cbdistribuidora2021@gmail.com (88) 2143-1290 (88) 9.9624-3540

6	ARROZ BRANCO, Grupo: beneficiado. Subgrupo: polido. Classe: longo fino. Tipo 1. O produto deve seguir as exigências da Lei Federal n°. 9972/00 Decreto n°. 6268 de 22/11/07 que institui a Classificação de produtos vegetais. Produto deve conter vitaminas B1, B3, B5 ferro e sais minerais sem colesterol ser isento de matéria terrosa, livre de umidade - máximo de 14% - isento de parasitas e fungos, coloração característica da espécie e livre de fragmentos estranhos. Rotulagem obrigatória (de acordo com a RDC n° 360/359 de 23/12/03, RDC n° 259 de 20/09/02, RDC n°123 de 13/05/04 - ANVISA, lei n°.10674/03). Embalagem primária: saco plástico de polietileno atóxico contendo 1000g do produto. Embalagem secundária: saco plástico tipo fardo contendo 30 kg.	Kg	4000	MAIORAL	R\$ 5,15	cinco reais e quinze centavos	R\$ 20.600,00	vinte mil e seiscentos reais
7	AVEIA FLOCO FINO PCT 250GR, rico em fibras e proteínas e naturalmente fonte de vitaminas, principalmente do complexo B1.	Pacote	280	NATU QUALY	R\$ 7,00	sete reais	R\$ 1.960,00	mil novecentos e sessenta reais
8	AZEITE DE OLIVA EXTRAVIRGEM LATA C/200 ML. Quando de entrega o produto deverá apresentar data de fabricação não inferior a 90% (noventa por cento) do prazo de validade.	Vidro	100	ANDORINHA	R\$ 19,25	dezenove reais e vinte e cinco centavos	R\$ 1.925,00	mil novecentos e vinte e cinco reais
9	BISCOITO DOCE C/400GR - TIPO MARIA, Biscoito tipo Maria pct c/ 400g, enriquecido com vitaminas do complexo b e zinco, livre de gorduras trans Embalagem dupla de polietileno atóxico, contendo 400g do produto, caixa com 8Kg. Rotulagem de acordo com as normas da ANVISA.	Pacote	2000	ESTRELA	R\$ 6,25	seis reais e vinte e cinco centavos	R\$ 12.500,00	doze mil e quinhentos reais
10	BISCOITO OU BOLACHA, salgada tipo cream cracker. Ingredientes básicos: farinha de trigo fortificada com ácido fólico e ferro, açúcar, fermentos químicos, sal, lecitina de soja, enriquecido com vitaminas do complexo b e zinco. Embalagem dupla de polietileno atóxico, contendo 400g do produto, caixa com 8Kg. Rotulagem de acordo com as normas da ANVISA.	Pacote	3600	ESTRELA	R\$ 5,29	cinco reais e vinte e nove centavos	R\$ 19.044,00	dezenove mil e quarenta e quatro reais
11	CAFÉ EM PÓ, PCT C/ 250 G. Empacotado à vácuo puro. Embalagem de 250g com rendimento igual ou superior a 7 litros para o preparo de café suave tendo como característica sensorial sabor não amargo. Deve ter o Selo de Pureza da ABIC. Rotulagem de acordo com as normas da ANVISA.	Unidade	2900	PURO	R\$ 9,05	nove reais e cinco centavos	R\$ 26.245,00	vinte e seis mil, duzentos e quarenta e cinco reais

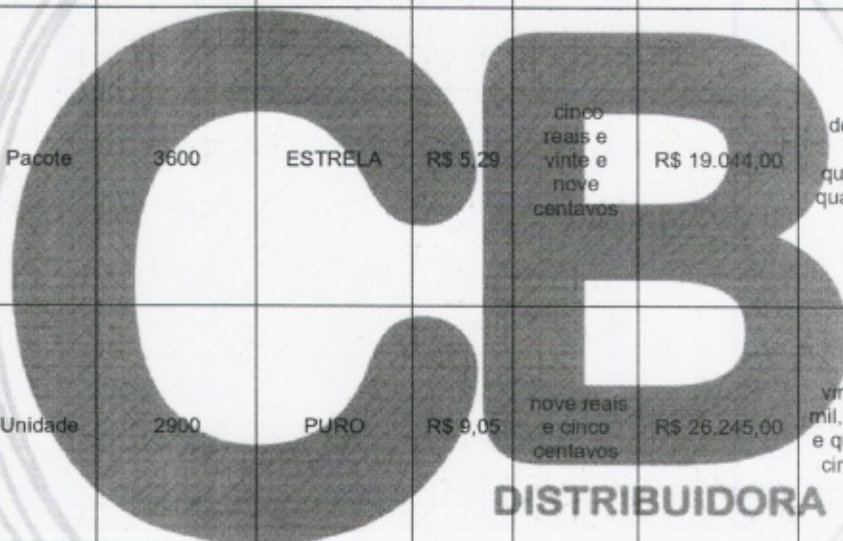

COMERCIAL BATISTA

FRANCISCO ANTONIO BATISTA CNPJ: 27.605.903/0001-52
 ROD. ANTONIO ADIL DE MENDONCA, NÚMERO 133, CEP 63.502-705, BAIRRO FOMENTO, IGUATU-CE
 cbdistribuidora2021@gmail.com (88) 2143-1290 (88) 9.9624-3540

12	COLORÍFICO, Ingredientes: Urucum, farinha de arroz e óleo vegetal sem adição de sal. (RDC n°. 276 de 22/09/05 - ANVISA). Produto com aspecto de pó fino, cor alaranjada, odor e sabor próprio. Rotulagem obrigatória (de acordo com a RDC n°. 360/359 de 23/12/03, RDC n°. 259 de 20/09/02, RDC n°123 de 13/05/04 - ANVISA, lei n° 10674/03). Embalagem primária: polietileno atóxico contendo 100g do produto. Embalagem secundária: caixa de papelão ou saco plástico tipo fardo contendo 1 kg.	Pacote	1060	PANELAÇO	R\$ 6,99	seis reais e noventa e nove centavos	R\$ 7.409,40	seis mil, quatrocentos e noventa e nove reais e quarenta centavos
13	CREME DE LEITE, embalagem caixas Tetra Park, conteúdo de 200g, com informações nutricionais e data de validade, contendo vitaminas e minerais.	Unidade	400	BETANIA	R\$ 3,79	três reais e setenta e nove centavos	R\$ 1.516,00	mil quinhentos e dezesseis reais
14	ERVILHA, ervilha em conserva. Embalagem com no mínimo 200g, com dados de identificação do produto marca do fabricante, prazo de validade, peso líquido e de acordo com resolução 12/1278 da comissão nacional de normas e padrões para alimentos - CNNPA. Validade mínima de 12 meses a contar da data da entrega.	Lata	200	ODERICH	R\$ 2,99	dois reais e noventa e nove centavos	R\$ 598,00	quinhentos e noventa e oito reais
15	FARINHA DE MANDIOCA, Tipo 01, classe branca, grupo seca. Embalagem primária plástica transparente de 1 Kg, inviolada, livre de insetos, microrganismos ou outra impureza que venha a comprometer o armazenamento e a saúde humana. Validade mínima 120 dias da data de entrega do produto.	Kg	740	DONA DÊ	R\$ 5,40	cinco reais e quarenta centavos	R\$ 3.996,00	três mil, novecentos e noventa e seis reais
16	FARINHA DE MILHO FLOCADA, ferro, ácido fólico e vitamina B9. Produto deve seguir a legislação vigente (RDC n° 273 de 22/09/05 - ANVISA e RDC n° 263 de 22/09/05 - ANVISA). Rotulagem obrigatória (de acordo com a RDC n° 360/359 de 23/12/03, RDC n° 259 de 20/09/02, RDC n° 123 de 13/05/04 - ANVISA, lei n° 10674/03). Embalagem primária: saco plástico de polietileno atóxico contendo 500g do produto. Embalagem secundária: saco plástico tipo fardo ou saco de papelão contendo 10 kg.	Unidade	2500	BOMILHO	R\$ 2,25	dois reais e vinte e cinco centavos	R\$ 5.625,00	cinco mil, seiscentos e vinte e cinco reais
17	FARINHA DE TRIGO, especial, sem fermento, enriquecida com ferro e ácido fólico, pacote de 1 Kg.	Pacote	630	DONA MARIA	R\$ 5,40	cinco reais e quarenta centavos	R\$ 3.402,00	três mil, quatrocentos e dois reais
18	FÉCULA DE MANDIOCA, Isenta de matérias estranhas, impurezas, insetos vivos ou mortos. Embalado em saco plástico de polietileno atóxico transparente, contendo 1000g do produto, fardo com 30Kg. Rotulagem de acordo com as normas da ANVISA.	Kg	720	AMIFEC	R\$ 8,75	dois reais e setenta e cinco centavos	R\$ 6.300,00	seis mil e trezentos reais

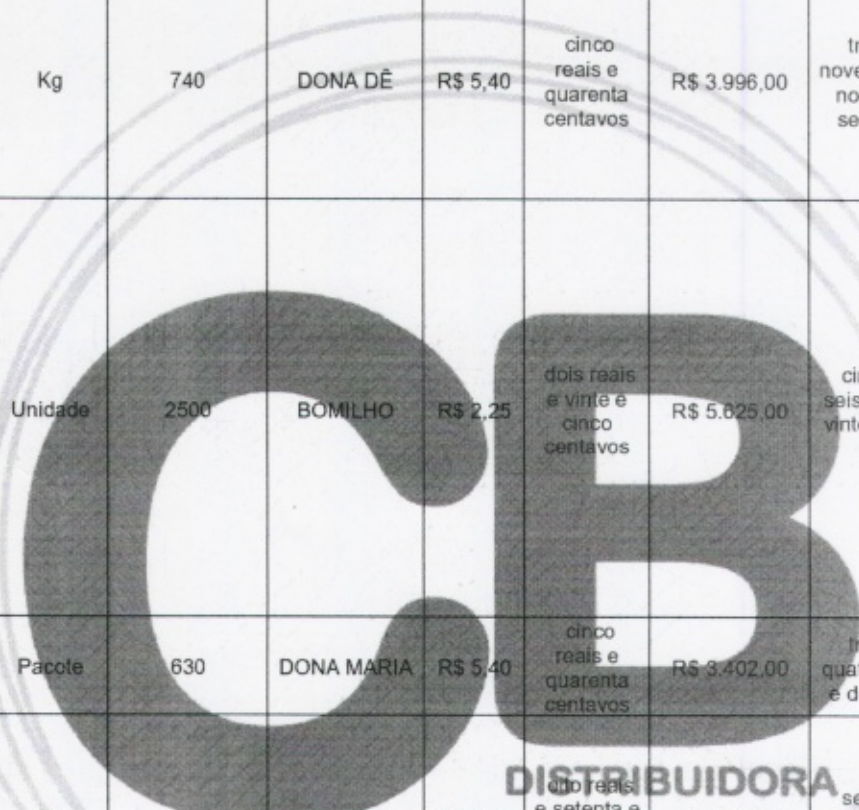
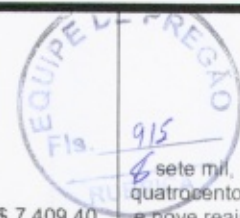

COMERCIAL BATISTA

FRANCISCO ANTONIO BATISTA CNPJ: 27.605.903/0001-52
 ROD. ANTONIO ADIL DE MENDONCA, NÚMERO 133, CEP 63.502-705, BAIRRO FOMENTO, IGUATU-CE
 cbdistribuidora2021@gmail.com (88) 2143-1290 (88) 9.9624-3540

19	FEIJÃO CARIOCA TIPO 1, Embalagem primária transparente de 1 kg, em fardos de 30kg, grãos íntegros e sem amassaduras, livre de insetos, mofo, umidade, pedras e impurezas que comprometam o consumo ou armazenamento.	Kg	1800	DA CASA	R\$ 9,34	nove reais e trinta e quatro centavos	R\$ 16.812,00	dezesseis mil, oitocentos e doze reais
20	LEITE EM PÓ DESNATADO, Enriquecido com vitaminas e com no mínimo 27g de proteína para cada porção de 100g. Embalagem primária de alumínio, em pacote de 200g, não furadas, estufadas, invioladas, livres de impurezas, umidade, insetos, microorganismos ou outras impurezas que venham a comprometer o armazenamento e a saúde humana. Registro do produto cotado emitido pelo Serviço de Inspeção Federal, SIF/ER do Ministério da Agricultura, ou emitido pela secretaria de Agricultura do estado onde se localiza o domicílio da licitante. Data de fabricação e validade expressas na embalagem e com validade.	Pacote	2900	ITAMBÉ	R\$ 8,22	oito reais e vinte e dois centavos	R\$ 23.838,00	vinte e três mil, oitocentos e trinta e oito reais
21	LEITE EM PÓ INTEGRAL, Enriquecido com vitaminas e com no mínimo 27g de proteína para cada porção de 100g. Embalagem primária de alumínio, em pacote de 200g, não furadas, estufadas, invioladas, livres de impurezas, umidade, insetos, microorganismos ou outras impurezas que venham a comprometer o armazenamento e a saúde humana. Registro do produto cotado emitido pelo Serviço de Inspeção Federal, SIF/ER do Ministério da Agricultura, ou emitido pela secretaria de Agricultura do estado onde se localiza o domicílio da licitante. Data de fabricação e validade expressas na embalagem e com validade.	Pacote	1000	BETANIA	R\$ 8,10	oito reais e dez centavos	R\$ 8.100,00	oito mil e cem reais
22	MACARRÃO ESPAGUETE, Macarrão longo, fino, tipo espaguete, sêmola de trigo, enriquecida com ferro e ácido fólico, corante natural de urucum, sem ovos. Embalagem primária plástica de 500g não furadas, estufadas, invioladas, livres de impurezas, umidade, insetos, microorganismos ou outras impurezas que venham a comprometer o armazenamento e a saúde humana. Fardo de 5 kg.	Pacote	3000	BONSABOR	R\$ 3,29	três reais e vinte e nove centavos	R\$ 9.870,00	nove mil, oitocentos e setenta reais
23	MAIONESE, água, óleo vegetal de soja, amido modificado, açúcar, vinagre, sal, ovos pasteurizados, suco de limão, embalagem em sachê 200 g.	Unidade	550	FUGINI	R\$ 2,99	dois reais e noventa e nove centavos	R\$ 1.644,50	mil seiscentos e quarenta e quatro reais e cinquenta centavos
24	MARGARINA, Óleos vegetais líquidos e intensificados. Soro de Leite em pó desnatado reconstituído, vitaminado contendo 80% de lipídios e 500g.	Unidade	1700	QUALY	R\$ 6,99	seis reais e noventa e nove centavos	R\$ 11.883,00	onze mil, oitocentos e oitenta e três reais

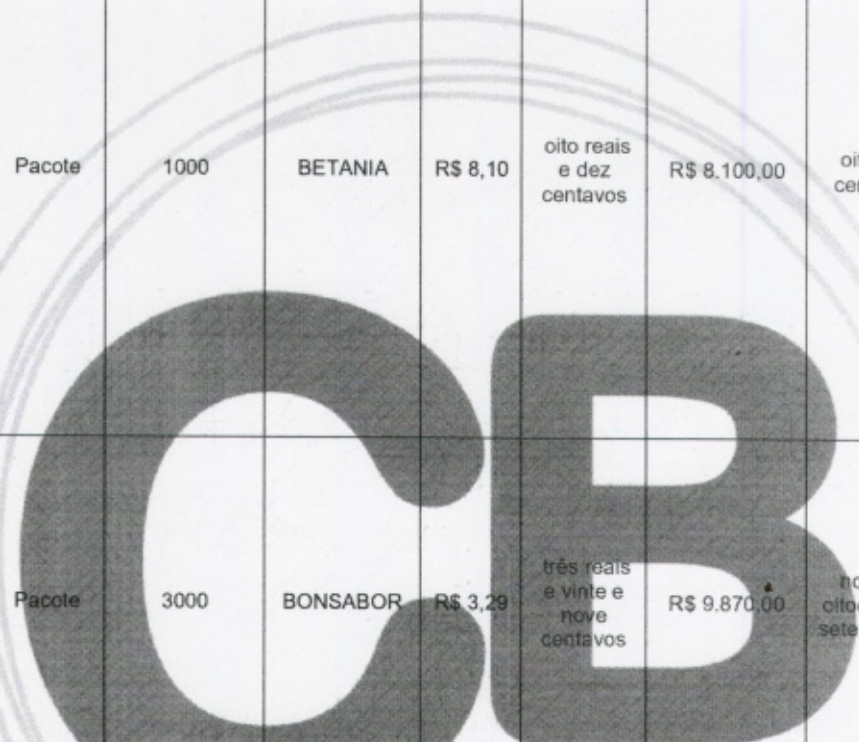

DISTRIBUIDORA

COMERCIAL BATISTA

FRANCISCO ANTONIO BATISTA CNPJ: 27.605.903/0001-52
 ROD. ANTONIO ADIL DE MENDONCA, NÚMERO 133, CEP 63.502-705, BAIRRO FOMENTO, IGUATU-CE
 cbdistribuidora2021@gmail.com (88) 2143-1290 (88) 9.9624-3540

25	MILHO VERDE ACONDICIONADO C/200G. Quando da entrega o produto deverá apresentar data de fabricação não inferior a 90% (noventa por cento) do prazo de validade.	Lata	300	ODERICH	R\$ 3,99	três reais e noventa e nove centavos	R\$ 1.197,00	mil cento e noventa e sete reais
26	ÓLEO DE SOJA REFINADO, Produto deve seguir a legislação vigente (RDC n°. 270 de 22/09/05 - ANVISA). Aspecto límpido e isento de impurezas. Cor e odor característicos. Apresentar certificado de classificação vegetal. Rotulagem obrigatória (de acordo com a RDC n° 360/359 de 23/12/03, RDC n° 259 de 20/09/02, RDC n°123 de 13/05/04 - ANVISA, lei n°.10674/03). No caso de óleos vegetais deve constar, em destaque e negrito, a recomendação "Manter em local seco e longe de fonte de calor" ou a expressão equivalente sobre a conservação (de acordo com RDC n°.270 de 22/09/05). Embalagem primária: de garrafa plástica tipo PET atóxica contendo 900ml do produto. Embalagem secundária: caixa de papelão vedada com fita adesiva contendo 20 unidades.	Unidade	1400	VITALIV	R\$ 10,59	dez reais e cinquenta e nove centavos	R\$ 14.826,00	quatorze mil, oitocentos e vinte e seis reais
27	OVO DE GALINHA, Tipo médio (igual ou superior a 50g), bandeja com 30 unidades vermelho, com invólucro em PVC atóxico. Data de classificação e validade impressos em etiqueta constante na bandeja.	Bandeja	500	SÃO JOSÉ	R\$ 18,90	dezoito reais e noventa centavos	R\$ 9.450,00	nove mil, quatrocentos e cinquenta reais
28	PÃO, Pão massa fina. Embalado em saco plástico transparente de polietileno atóxico contendo 400g do produto (10 unidades) tipo hambúrguer, fardo com 10 pacotes. Com número de registro no MS e validade mínima de 7 dias. Rotulagem de acordo com as normas da ANVISA.	Pacote	1250	RENOPAN	R\$ 6,49	seis reais e quarenta e nove centavos	R\$ 8.112,50	oito mil, cento e doze reais e cinquenta centavos
29	POLPA DE FRUTA, sabores variados pct com 1 kg, embalagem com identificação do produto, marca do fabricante e com prazo de validade.	Kg	500	SOPOLPA	R\$ 8,99	oito reais e noventa e nove centavos	R\$ 4.495,00	quatro mil, quatrocentos e noventa e cinco reais
30	REFRIGERANTE 2 LITROS 1a LINHA, não- alcoólica e não fermentada, fabricada industrialmente, à base de água mineral e açúcar, podendo conter edulcorante, extratos ou aroma sintetizado de frutas ou outros vegetais e gás carbônico.	Unidade	500	INDAIA	R\$ 5,19	cinco reais e dezoito centavos	R\$ 2.595,00	dois mil, quinhentos e noventa e cinco reais
31	SAL, Embalagem primária empacotes de 1kg, livre de impurezas. Registro no Ministério da Saúde e constituído de acordo como decreto 75.697/75 - MS.	Unidade	1000	PATUSCO	R\$ 0,89	oito reais e nove centavos de real	R\$ 890,00	oitocentos e noventa reais
32	TEMPERO EM TABLETE, caixinha com 02 unid, 19gr, sabores variados.	Caixa	1500	MAGGI	R\$ 2,27	dois reais e vinte e sete centavos	R\$ 3.405,00	três mil, quatrocentos e cinco reais

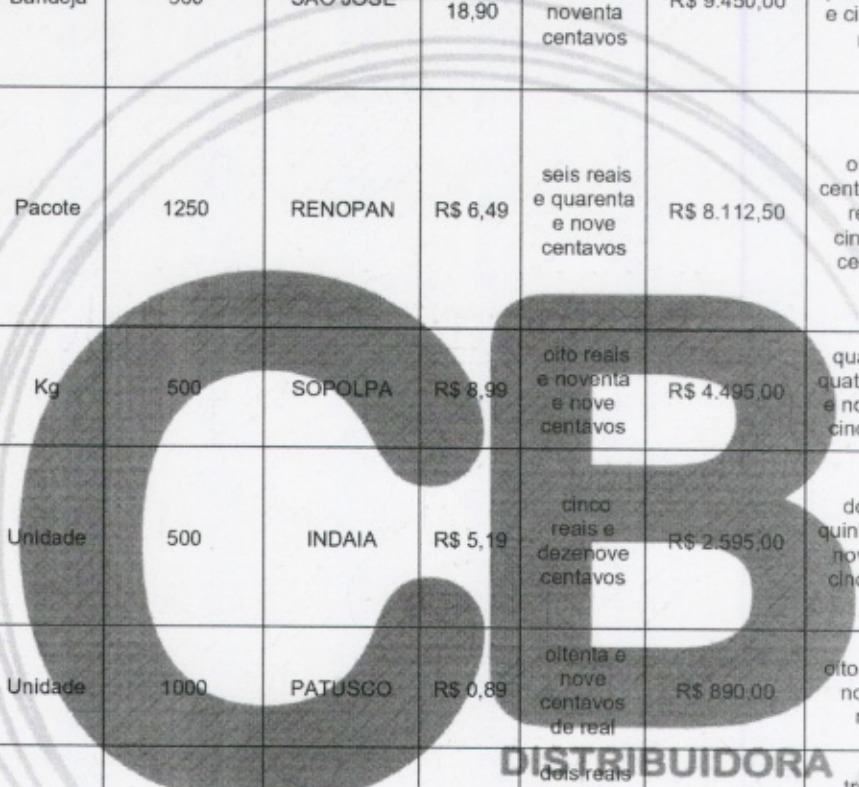

COMERCIAL BATISTA

FRANCISCO ANTONIO BATISTA CNPJ: 27.605.903/0001-52
 ROD. ANTONIO ADIL DE MENDONCA, NÚMERO 133, CEP 63.502-705, BAIRRO FOMENTO, IGUATU-CE
 cbdistribuidora2021@gmail.com (88) 2143-1290 (88) 9.9624-3540

33	TEMPERO Sal, colorífico, alho, cebola, orégano, salsa, louro, condimentos preparados de alho e de cebola, realçadores de sabor glutamato monossódico, inosinato dissódico e guanilato dissódico. Pacote com 12 und embalagem de 60g 5g cada sache.	Pacote	500	SAZON	R\$ 7,47	sete reais e quarenta e sete centavos	R\$ 3.735,00	três mil, setecentos e trinta e cinco reais
34	VINAGRE, ácido acético obtido mediante fermentação acética de soluções aquosas de álcool, procedente principalmente de matérias agrícolas. Padronizado, refiltrado, pasteurizado e envasado para distribuição no comércio. Com acidez de 4,15%. Embalagem plástica, sem corantes, sem essências e sem adição de açúcar. Embalagem 500ml.	Unidade	1500	FOLHA VERDE	R\$ 2,29	dois reais e vinte e nove centavos	R\$ 3.435,00	três mil, quatrocentos e trinta e cinco reais
35	ACHOCOLATO EM PÓ 400G. Quando da entrega, o produto deverá apresentar data de fabricação não inferior a 90% (noventa por cento) do prazo de validade.	lata	450	CHOCO TEEN	R\$ 4,90	quatro reais e noventa centavos	R\$ 2.205,00	dois mil, duzentos e cinco reais
36	ARROZ PARBORIZADO tipo 1, longo, contituídos de grãos inteiros, com teor de unidade máxima 15% isento de sujidades e materiais estranhos, pacote de 1 kg. A embalagem deverá conter externamente os dados de identificação, procedencia, informações nutricionais, número de lote, quantidade do produto. deverá apresentar validade minima de 6 meses a partir da data de entrega. de acordo com a resolução 12/78 da CNNPA.	KG	1000	MAIORAL	R\$ 5,15	cinco reais e quinze centavos	R\$ 5.150,00	cinco mil, cento e cinquenta reais
37	FEIJÃO DE CORDA DE PRIMEIRA - EMBALAGEM DE 1KG. Quando de entrega, o produto deverá apresentar data de fabricação não inferior a 90% (noventa por cento) do prazo de validade.	kg	1500	DONA DÉ	R\$ 7,19	sete reais e dezenove centavos	R\$ 10.785,00	dez mil, setecentos e oitenta e cinco reais
38	FEIJÃO PRETO DE 1ª QUALIDADE, PCT COM 1KG, quando da entrega, o produto, o produto deverá apresentar data de fabricação não inferior a 90% (noventa por cento) do prazo de validade.	kg	200	DONA DÉ	R\$ 9,69	nove reais e sessenta e nove centavos	R\$ 1.938,00	mil novecentos e trinta e oito reais
39	BISCOITO DE MAISENA, EMBALAGEM DUPLAMENTE PROTETORA COM TRÊS DIVISÓRIAS, 'PCT C/400G. quando da entrega, o produto, o produto deverá apresentar data de fabricação não inferior a 90% (noventa por cento) do prazo de validade.	Pacote	2500	ESTRELA	R\$ 6,55	seis reais e cinquenta e cinco centavos	R\$ 16.375,00	dezesseis mil, trezentos e setenta e cinco reais
40	EXTRATO DE ALHO PURO - EMBALAGEM COM 150 ML. Quando da entrega o produto deverá apresentar data de fabricação não inferior a 90% (noventa por cento) do prazo de validade.	Unidade	400	IMPERIAL	R\$ 6,96	seis reais e noventa e seis centavos	R\$ 2.784,00	dois mil, setecentos e oitenta e quatro reais

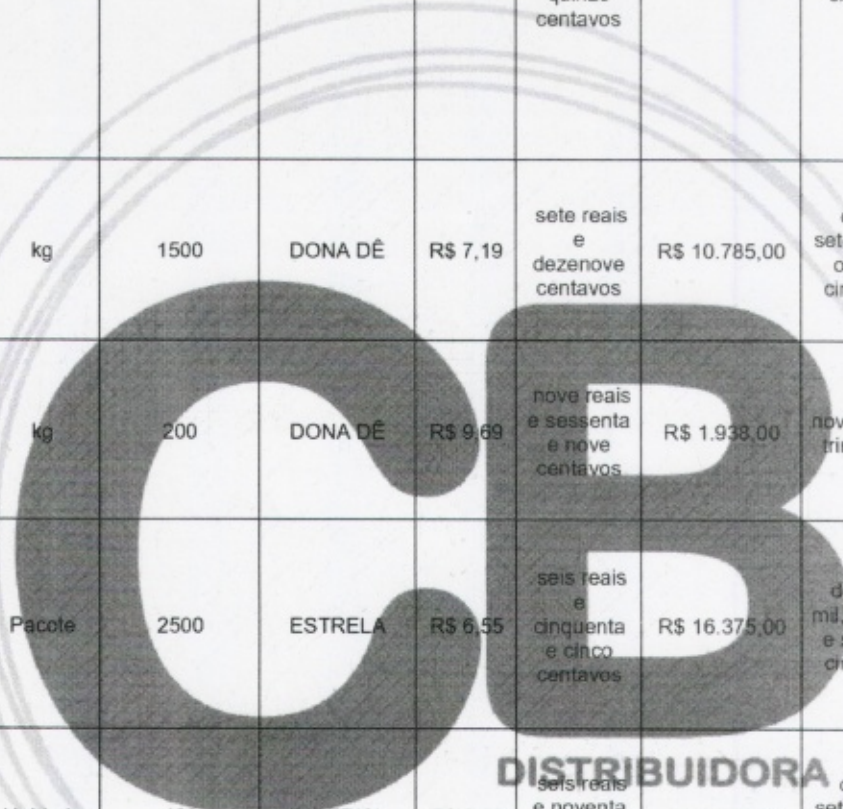
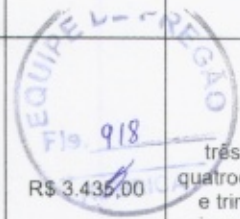

COMERCIAL BATISTA

FRANCISCO ANTONIO BATISTA CNPJ: 27.605.903/0001-52
ROD. ANTONIO ADIL DE MENDONCA, NÚMERO 133, CEP 63.502-705, BAIRRO FOMENTO, IGUATU-CE
cbdistribuidora2021@gmail.com (88) 2143-1290 (88) 9.9624-3540

41	EXTRATO DE TOMATE - EMBALEGEM TETRAPARK 370G. Quando da entrega o produto deverá apresentar data de fabricação não inferior a 90% (noventa por cento) do prazo de validade.	Unidade	500	ARISCO	R\$ 3,55	três reais e cinquenta e cinco centavos	R\$ 1.775,00	mil setecentos e setenta e cinco reais
42	ALMÔDEGAS, almôdegas de carne bovina. Composto por carne bovina, água, gordura bovina, proteína de soja, farinha de rosca, cebola, regulador de acidez lactado de sodio (ins 325) sal refinado, especiarias naturais: cebola, alho, cebolinha, salsa e noz moscada, estabilizante: tripolisofato de sodio (INS45ii), antioxidante eritorbato de sodio (ins 316), aromatizantes naturais: óleo essencial alho, óleo essencial noz moscada. embalagem de polietileno com capacidade para 02kg. produto congelado a temperatura de -12°C, data de fabricação e validade expressas na embalagem	kg	200	FRIBOI	R\$ 26,01	vinte e seis reais e um centavo	R\$ 5.202,00	cinco mil, duzentos e dois reais
43	SARDINHA EM LATA, em conserva com óleo comestível, embalagem de 250g. Prazo de validade acima de 6 meses, boa qualidade, bom estado de conservação e livre de impurezas	lata	400	PALMEIRA	R\$ 5,96	cinco reais e noventa e seis centavos	R\$ 2.384,00	dois mil, trezentos e oitenta e quatro reais
44	FARINHA LÁCTEA - Enriquecida com vitaminas de preparo instantâneo, fabricada a partir de materias primas sãs e limpas, deverá apresentar aspecto e cheiro característico, livre de sujidades e substâncias nocivas.	lata	100	NESTLÉ	R\$ 13,23	treze reais e vinte e três centavos	R\$ 1.323,00	mil trezentos e vinte e três reais
VALOR TOTAL DOS ITENS (R\$)						R\$ 313.191,00		
trezentos e treze mil, cento e noventa e um reais								

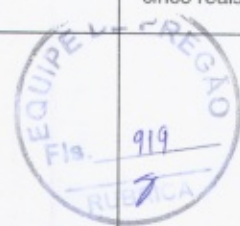

VALOR TOTAL DA PROPOSTA (R\$)	R\$ 313.191,00
trezentos e treze mil, cento e noventa e um reais	

Prazo de validade da proposta: 60 (sessenta) Dias.
Prazo de entrega / fornecimento: 05 (cinco) dias

O licitante declara que os preços cotados em moeda nacional, estão inclusos todos os custos necessários para o atendimento do objeto desta licitação, bem como, todos os impostos, encargos trabalhistas, previdenciários, fiscais e comerciais, taxas, fretes, seguros, deslocamentos de pessoal, e quaisquer outros custos ou despesas que incidam ou venham a incidir direta ou indiretamente sobre o fornecimento, constantes da proposta, abrangendo, assim, todos os custos necessários à execução do objeto em perfeitas condições durante o prazo de contrato.

Declaramos também que no preços ofertados, tanto na proposta inicial, quanto na etapa de lances, serão de exclusiva responsabilidade do licitante, não lhe assistindo o direito de pleitear qualquer alteração, sob alegação de erro, omissão ou qualquer outro pretexto.

Iguatu/Ceará, 15 de Fevereiro de 2023

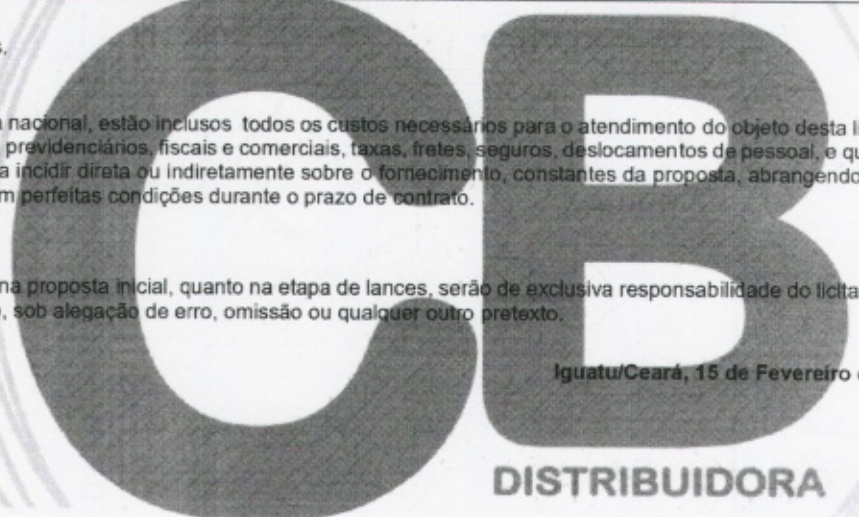

Francisco Antonio Batista

FRANCISCO ANTONIO BATISTA
CNPJ: 27.605.903/0001-52
RG 2016274827-7 CPF 624.568.633-48

COMERCIAL BATISTA

FRANCISCO ANTONIO BATISTA CNPJ: 27.605.903/0001-52
ROD. ANTONIO ADIL DE MENDONCA, NÚMERO 133, CEP 63.502-705, BAIRRO FOMENTO, IGUATU-CE
cbdistribuidora2021@gmail.com (88) 2143-1290 (88) 9.9624-3540

