

RELATÓRIO ANALÍTICO - COMPOSIÇÕES DE PREÇOS



PREFEITURA MUNICIPAL DE CAPISTRANO

OBRA: REFORMA DO HOSPITAL E MATERNIDADE NOSSA SENHORA DE NAZARÉ NO MUNICÍPIO DE CAPISTRANO - CE		DATA : 30/05/2020		BDI : 28,97%			
		LOCAL: SEDE DO MUNICÍPIO DE CAPISTRANO - CE	CLIENTE: PREFEITURA MUNICIPAL DE CAPISTRANO	VERSÃO: 026.1 COM DESONERAÇÃO	HORA: 85,20%	MES: -	REF.: 12/2018
		SEINFRA: 2020/04 COM DESONERAÇÃO	SINAPI: 2020/04 COM DESONERAÇÃO	COMPOSIÇÕES PRÓPRIAS:	84,13%	47,86%	05/2020

TRANSPORTE		FORTE	UNID	COEFICIENTE	PREÇO UNITÁRIO	TOTAL
I2701	DEPRECIÇÃO	SEINFRA	H	128,74066667	1,00	128,74
I2702	JUROS	SEINFRA	H	42,91355556	1,00	42,91
I2781	MÃO DE OBRA DE OPERAÇÃO DO CONJUNTO DE BRITAGEM 30 M3/H	SEINFRA	H	1,00000000	12,06	12,06
TOTAL TRANSPORTE:						183,71



VALOR SEM ENCARGOS:	183,71
VALOR ENCARGOS (85.20%):	10,27
VALOR COM ENCARGOS:	193,98
VALOR BDI (28.97%):	56,20
VALOR COM BDI:	250,18

I2781 - MÃO DE OBRA DE OPERAÇÃO DO CONJUNTO DE BRITAGEM 30 M3/H (H)

MÃO DE OBRA		FORTE	UNID	COEFICIENTE	PREÇO UNITÁRIO	TOTAL
I2554	OPERADOR DE CONJUNTO DE BRITAGEM	SEINFRA	H	1,00000000	12,06	12,06
TOTAL MAO DE OBRA:						12,06

VALOR SEM ENCARGOS:	12,06
VALOR ENCARGOS (85.20%):	10,27
VALOR COM ENCARGOS:	22,33
VALOR BDI (28.97%):	6,47
VALOR COM BDI:	28,80

I0626 - GRUPO GERADOR 145 KVA (CHI) (H)

TRANSPORTE		FORTE	UNID	COEFICIENTE	PREÇO UNITÁRIO	TOTAL
I2701	DEPRECIÇÃO	SEINFRA	H	5,60940000	1,00	5,61
I2702	JUROS	SEINFRA	H	1,89317250	1,00	1,89
I2792	MÃO DE OBRA DE OPERAÇÃO DO GRUPO GERADOR 145 KVA	SEINFRA	H	1,00000000	8,75	8,75
TOTAL TRANSPORTE:						16,25

VALOR SEM ENCARGOS:	16,25
VALOR ENCARGOS (85.20%):	7,46
VALOR COM ENCARGOS:	23,71
VALOR BDI (28.97%):	6,87
VALOR COM BDI:	30,58

I2792 - MÃO DE OBRA DE OPERAÇÃO DO GRUPO GERADOR 145 KVA (H)

MÃO DE OBRA		FORTE	UNID	COEFICIENTE	PREÇO UNITÁRIO	TOTAL
I2555	OPERADOR DE GRUPO GERADOR	SEINFRA	H	1,00000000	8,75	8,75
TOTAL MAO DE OBRA:						8,75

VALOR SEM ENCARGOS:	8,75
VALOR ENCARGOS (85.20%):	7,46
VALOR COM ENCARGOS:	16,21
VALOR BDI (28.97%):	4,70
VALOR COM BDI:	20,91

RELATÓRIO ANALÍTICO - COMPOSIÇÕES AUXILIARES



OBRA:	REFORMA DO HOSPITAL E MATERNIDADE NOSSA SENHORA DE NAZARÉ NO MUNICÍPIO DE CAPISTRANO - CE	DATA : 30/05/2020	BDI : 28,97%
LOCAL:	SEDE DO MUNICÍPIO DE CAPISTRANO - CE	FORTE	VERSÃO
CLIENTE:	PREFEITURA MUNICIPAL DE CAPISTRANO	SEINFRA	026.1 COM DESONERAÇÃO
		SINAPI	2020/04 COM DESONERAÇÃO
			COMPOSIÇÕES PRÓPRIAS
			HORA
			MES
			REF.
			85,20%
			47,86%
			12/2018
			05/2020

10732 - CONJUNTO DE BRITAGEM 30 M3/H (CHP) (H)

TRANSPORTE		FORTE	UNID	COEFICIENTE	PREÇO UNITÁRIO	TOTAL
I2701	DEPRECIÇÃO	SEINFRA	H	128,74066667	1,00	128,74
I2702	JUROS	SEINFRA	H	42,91355556	1,00	42,91
I2703	MANUTENÇÃO	SEINFRA	H	171,65422222	1,00	171,65
I2781	MÃO DE OBRA DE OPERAÇÃO DO CONJUNTO DE BRITAGEM 30 M3/H	SEINFRA	H	1,00000000	12,06	12,06
TOTAL TRANSPORTE:						355,36



VALOR SEM ENCARGOS:	355,36
VALOR ENCARGOS (85.20%):	10,28
VALOR COM ENCARGOS:	365,64
VALOR BDI (28.97%):	105,93
VALOR COM BDI:	471,57

10740 - GRUPO GERADOR 145 KVA (CHP) (H)

TRANSPORTE		FORTE	UNID	COEFICIENTE	PREÇO UNITÁRIO	TOTAL
I2701	DEPRECIÇÃO	SEINFRA	H	5,60940000	1,00	5,61
I2702	JUROS	SEINFRA	H	1,89317250	1,00	1,89
I2703	MANUTENÇÃO	SEINFRA	H	4,90822500	1,00	4,91
I2791	MATERIAL DE OPERAÇÃO DO GRUPO GERADOR 145 KVA	SEINFRA	H	1,00000000	97,20	97,20
I2792	MÃO DE OBRA DE OPERAÇÃO DO GRUPO GERADOR 145 KVA	SEINFRA	H	1,00000000	8,75	8,75
TOTAL TRANSPORTE:						118,36

VALOR SEM ENCARGOS:	118,36
VALOR ENCARGOS (85.20%):	7,46
VALOR COM ENCARGOS:	125,82
VALOR BDI (28.97%):	36,45
VALOR COM BDI:	162,27

12791 - MATERIAL DE OPERAÇÃO DO GRUPO GERADOR 145 KVA (H)

TRANSPORTE		FORTE	UNID	COEFICIENTE	PREÇO UNITÁRIO	TOTAL
I2706	OLEO DIESEL	SEINFRA	L	27,00000000	3,60	97,20
TOTAL TRANSPORTE:						97,20

VALOR SEM ENCARGOS:	97,20
VALOR ENCARGOS:	0,00
VALOR COM ENCARGOS:	97,20
VALOR BDI (28.97%):	28,16
VALOR COM BDI:	125,36

10566 - BETONEIRA COM MOTOR A DIESEL (CHI) (H)

TRANSPORTE		FORTE	UNID	COEFICIENTE	PREÇO UNITÁRIO	TOTAL
I2701	DEPRECIÇÃO	SEINFRA	H	1,71927200	1,00	1,72
I2702	JUROS	SEINFRA	H	0,32575680	1,00	0,33
I2716	MAO DE OBRA DE OPERAÇÃO BET.MOTOR DIESEL	SEINFRA	H	1,00000000	8,75	8,75

RELATÓRIO ANALÍTICO - COMPOSIÇÕES AUXILIARES



OBRA:	REFORMA DO HOSPITAL E MATERNIDADE NOSSA SENHORA DE NAZARÉ NO MUNICÍPIO DE CAPISTRANO - CE	DATA : 30/05/2020	BDI : 28,97%
LOCAL:	SEDE DO MUNICÍPIO DE CAPISTRANO - CE	FORTE	VERSÃO
CLIENTE:	PREFEITURA MUNICIPAL DE CAPISTRANO	SEINFRA	026.1 COM DESONERAÇÃO
		SINAPI	2020/04 COM DESONERAÇÃO
			COMPOSIÇÕES PRÓPRIAS
			HORA
			MES
			REF.
			12/2018
			05/2020



TOTAL TRANSPORTE:	10,80
VALOR SEM ENCARGOS:	10,80
VALOR ENCARGOS (85.20%):	7,46
VALOR COM ENCARGOS:	18,26
VALOR BDI (28.97%):	5,29
VALOR COM BDI:	23,55

12716 - MAO DE OBRA DE OPERAÇÃO BET.MOTOR DIESEL (H)

MAO DE OBRA		FORTE	UNID	COEFICIENTE	PREÇO UNITÁRIO	TOTAL
12548	OPERADOR DE BETONEIRA	SEINFRA	H	1,00000000	8,75	8,75
TOTAL MAO DE OBRA:						8,75

VALOR SEM ENCARGOS:	8,75
VALOR ENCARGOS (85.20%):	7,46
VALOR COM ENCARGOS:	16,21
VALOR BDI (28.97%):	4,70
VALOR COM BDI:	20,91

10680 - BETONEIRA COM MOTOR A DIESEL (CHP) (H)

TRANSPORTE		FORTE	UNID	COEFICIENTE	PREÇO UNITÁRIO	TOTAL
12701	DEPRECIÇÃO	SEINFRA	H	1,71927200	1,00	1,72
12702	JUROS	SEINFRA	H	0,32575680	1,00	0,33
12703	MANUTENÇÃO	SEINFRA	H	0,90488000	1,00	0,90
12715	MATERIAL DE OPERAÇÃO BET.MOTOR DIESEL	SEINFRA	H	1,00000000	4,05	4,05
12716	MAO DE OBRA DE OPERAÇÃO BET.MOTOR DIESEL	SEINFRA	H	1,00000000	8,75	8,75
TOTAL TRANSPORTE:						15,75

VALOR SEM ENCARGOS:	15,75
VALOR ENCARGOS (85.20%):	7,46
VALOR COM ENCARGOS:	23,21
VALOR BDI (28.97%):	6,72
VALOR COM BDI:	29,93

12715 - MATERIAL DE OPERAÇÃO BET.MOTOR DIESEL (H)

TRANSPORTE		FORTE	UNID	COEFICIENTE	PREÇO UNITÁRIO	TOTAL
12706	OLEO DIESEL	SEINFRA	L	1,12500000	3,60	4,05
TOTAL TRANSPORTE:						4,05

VALOR SEM ENCARGOS:	4,05
VALOR ENCARGOS:	0,00
VALOR COM ENCARGOS:	4,05
VALOR BDI (28.97%):	1,17
VALOR COM BDI:	5,22

10639 - MESA VIBRATÓRIA E FORMAS (CHI) (H)

TRANSPORTE		FORTE	UNID	COEFICIENTE	PREÇO UNITÁRIO	TOTAL
12701	DEPRECIÇÃO	SEINFRA	H	2,12220000	1,00	2,12

RELATÓRIO ANALÍTICO - COMPOSIÇÕES AUXILIARES



OBRA:	REFORMA DO HOSPITAL E MATERNIDADE NOSSA SENHORA DE NAZARÉ NO MUNICÍPIO DE CAPISTRANO - CE
LOCAL:	SEDE DO MUNICÍPIO DE CAPISTRANO - CE
CLIENTE:	PREFEITURA MUNICIPAL DE CAPISTRANO

DATA : 30/05/2020

BDI : 28,97%

FORTE	VERSÃO	HORA	ME3	REF.
SEINFRA	026.1 COM DESONERAÇÃO	85,20%	-	12/2018
SINAPI	2020/04 COM DESONERAÇÃO	84,13%	47,86%	05/2020
COMPOSIÇÕES PRÓPRIAS				

I2702	JUROS	SEINFRA	H	0,77814000	1,00	0,78
I2815	MÃO DE OBRA DE OPERAÇÃO DA MESA VIBRATÓRIA E FORMAS	SEINFRA	H	1,00000000	7,13	7,13
TOTAL TRANSPORTE:						10,03



VALOR SEM ENCARGOS:	10,03
VALOR ENCARGOS (85.20%):	6,08
VALOR COM ENCARGOS:	16,11
VALOR BDI (28.97%):	4,67
VALOR COM BDI:	20,78

I2815 - MÃO DE OBRA DE OPERAÇÃO DA MESA VIBRATÓRIA E FORMAS (H)

MAO DE OBRA	FORTE	UNID	COEFICIENTE	PREÇO UNITÁRIO	TOTAL
I2543	SERVENTE	SEINFRA	H	1,00000000	7,13
TOTAL MAO DE OBRA:					7,13

VALOR SEM ENCARGOS:	7,13
VALOR ENCARGOS (85.20%):	6,08
VALOR COM ENCARGOS:	13,21
VALOR BDI (28.97%):	3,83
VALOR COM BDI:	17,04

I0753 - MESA VIBRATÓRIA E FORMAS (CHP) (H)

TRANSPORTE	FORTE	UNID	COEFICIENTE	PREÇO UNITÁRIO	TOTAL
I2701	DEPRECIÇÃO	SEINFRA	H	2,12220000	1,00
I2702	JUROS	SEINFRA	H	0,77814000	1,00
I2703	MANUTENÇÃO	SEINFRA	H	1,17900000	1,00
I2815	MÃO DE OBRA DE OPERAÇÃO DA MESA VIBRATÓRIA E FORMAS	SEINFRA	H	1,00000000	7,13
TOTAL TRANSPORTE:					11,21

VALOR SEM ENCARGOS:	11,21
VALOR ENCARGOS (85.20%):	6,08
VALOR COM ENCARGOS:	17,29
VALOR BDI (28.97%):	5,01
VALOR COM BDI:	22,30

C3324 - ARGAMASSA DE CIMENTO E AREIA TRAÇO 1:4 COM AREIA PRODUZIDA (M3)

SERVICO	FORTE	UNID	COEFICIENTE	PREÇO UNITÁRIO	TOTAL
C3130	AREIA DE RIO - EXTRAÇÃO	SEINFRA	M3	1,21600000	6,55
TOTAL SERVICO:					7,96

MATERIAL	FORTE	UNID	COEFICIENTE	PREÇO UNITÁRIO	TOTAL
I0805	CIMENTO PORTLAND	SEINFRA	KG	365,00000000	0,46
TOTAL MATERIAL:					167,90

MAO DE OBRA	FORTE	UNID	COEFICIENTE	PREÇO UNITÁRIO	TOTAL
I2543	SERVENTE	SEINFRA	H	10,00000000	7,13
TOTAL MAO DE OBRA:					71,3

VALOR SEM ENCARGOS:	247,1
----------------------------	--------------

RELATÓRIO ANALÍTICO - COMPOSIÇÕES AUXILIARES



PREFEITURA MUNICIPAL DE CAPISTRANO

OBRA:	REFORMA DO HOSPITAL E MATERNIDADE NOSSA SENHORA DE NAZARÉ NO MUNICÍPIO DE CAPISTRANO - CE	DATA: 30/05/2020	BDI: 28,97%
LOCAL:	SEDE DO MUNICÍPIO DE CAPISTRANO - CE	FORTE	VERSÃO
CLIENTE:	PREFEITURA MUNICIPAL DE CAPISTRANO	SEINFRA	028.1 COM DESONERAÇÃO
		SINAPI	2020/04 COM DESONERAÇÃO
			COMPOSIÇÕES PRÓPRIAS
		HORA	MES
		85,20%	-
		84,13%	47,86%
		-	-
		REF.	
		12/2018	
		05/2020	



VALOR ENCARGOS (85.20%):	61,32
VALOR COM ENCARGOS:	308,51
VALOR BDI (28.97%):	89,38
VALOR COM BDI:	397,89

10706 - CAMINHÃO TANQUE 6.000 L (CHP) (H)

TRANSPORTE		FORTE	UNID	COEFICIENTE	PREÇO UNITÁRIO	TOTAL
I2701	DEPRECIÇÃO	SEINFRA	H	14,19929412	1,00	14,20
I2702	JUROS	SEINFRA	H	4,79226176	1,00	4,79
I2703	MANUTENÇÃO	SEINFRA	H	21,29894118	1,00	21,30
I2743	MATERIAL DE OPERAÇÃO DO CAMINHÃO TANQUE 6.000 L	SEINFRA	H	1,00000000	48,96	48,96
I2744	MÃO DE OBRA DE OPERAÇÃO DO CAMINHÃO TANQUE 6.000 L	SEINFRA	H	1,00000000	10,85	10,85
TOTAL TRANSPORTE:						100,10

VALOR SEM ENCARGOS:	100,10
VALOR ENCARGOS (85.20%):	9,24
VALOR COM ENCARGOS:	109,34
VALOR BDI (28.97%):	31,68
VALOR COM BDI:	141,02

12743 - MATERIAL DE OPERAÇÃO DO CAMINHÃO TANQUE 6.000 L (H)

TRANSPORTE		FORTE	UNID	COEFICIENTE	PREÇO UNITÁRIO	TOTAL
I2706	OLEO DIESEL	SEINFRA	L	13,60000000	3,60	48,96
TOTAL TRANSPORTE:						48,96

VALOR SEM ENCARGOS:	48,96
VALOR ENCARGOS:	0,00
VALOR COM ENCARGOS:	48,96
VALOR BDI (28.97%):	14,18
VALOR COM BDI:	63,14

12744 - MÃO DE OBRA DE OPERAÇÃO DO CAMINHÃO TANQUE 6.000 L (H)

MAO DE OBRA		FORTE	UNID	COEFICIENTE	PREÇO UNITÁRIO	TOTAL
I2545	MOTORISTA DE CAMINHÃO	SEINFRA	H	1,00000000	10,85	10,85
TOTAL MAO DE OBRA:						10,85

VALOR SEM ENCARGOS:	10,85
VALOR ENCARGOS (85.20%):	9,24
VALOR COM ENCARGOS:	20,09
VALOR BDI (28.97%):	5,82
VALOR COM BDI:	25,91

C3531 - MUTIRÃO MISTO - CONCRETO P/VIBR., FCK 13.5 MPa COM AGREGADO ADQUIRIDO (M3)

MATERIAL		FORTE	UNID	COEFICIENTE	PREÇO UNITÁRIO	TOTAL
I0109	AREIA MEDIA	SEINFRA	M3	0,89710000	51,00	45,75
TOTAL MATERIAL:						45,75

EQUIPAMENTO		FORTE	UNID	COEFICIENTE	PREÇO UNITÁRIO	TOTAL
-------------	--	-------	------	-------------	----------------	-------

RELATÓRIO ANALÍTICO - COMPOSIÇÕES AUXILIARES



PREFEITURA MUNICIPAL DE CAPISTRANO

OBRA: REFORMA DO HOSPITAL E MATERNIDADE NOSSA SENHORA DE NAZARÉ NO MUNICÍPIO DE CAPISTRANO - CE		DATA : 30/05/2020		BDI : 28,97%	
		LOCAL: SEDE DO MUNICÍPIO DE CAPISTRANO - CE	CLIENTE: PREFEITURA MUNICIPAL DE CAPISTRANO	VERÃO SEINFRA 026.1 COM DESONERAÇÃO SINAPI 2020/04 COM DESONERAÇÃO COMPOSIÇÕES PRÓPRIAS	HORA 85,20% 84,13% -

10682	BETONEIRA ELÉTRICA 580L (CHP)	SEINFRA	H	0,71400000	12,18	8,70
TOTAL EQUIPAMENTO:					8,70	

MATERIAL	UNID	COEFICIENTE	PREÇO UNITÁRIO	TOTAL
10805 CIMENTO PORTLAND	KG	282,00000000	0,46	129,72
11605 PEDRISCO	M3	0,83600000	69,75	58,31
TOTAL MATERIAL:				188,03

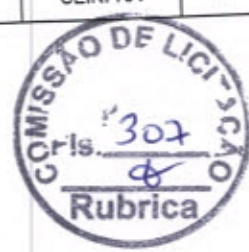

VALOR SEM ENCARGOS:	242,48
VALOR ENCARGOS (85.20%):	5,33
VALOR COM ENCARGOS:	247,81
VALOR BDI (28.97%):	71,79
VALOR COM BDI:	319,60

10682 - BETONEIRA ELÉTRICA 580L (CHP) (H)

TRANSPORTE	UNID	COEFICIENTE	PREÇO UNITÁRIO	TOTAL
12701 DEPRECIÇÃO	H	2,00123200	1,00	2,00
12702 JUROS	H	0,37918080	1,00	0,38
12703 MANUTENÇÃO	H	1,05328000	1,00	1,05
12714 MAO DE OBRA DE OPERAÇÃO BET.ELET.580L	H	1,00000000	8,75	8,75
TOTAL TRANSPORTE:				12,18

VALOR SEM ENCARGOS:	12,18
VALOR ENCARGOS (85.20%):	7,46
VALOR COM ENCARGOS:	19,64
VALOR BDI (28.97%):	5,69
VALOR COM BDI:	25,33

12714 - MAO DE OBRA DE OPERAÇÃO BET.ELET.580L (H)

MAO DE OBRA	UNID	COEFICIENTE	PREÇO UNITÁRIO	TOTAL
548 OPERADOR DE BETONEIRA	H	1,00000000	8,75	8,75
TOTAL MAO DE OBRA:				8,75

VALOR SEM ENCARGOS:	8,75
VALOR ENCARGOS (85.20%):	7,46
VALOR COM ENCARGOS:	16,21
VALOR BDI (28.97%):	4,70
VALOR COM BDI:	20,91

10733 - DESEMPENADEIRA ELÉTRICA (CHP) (H)

TRANSPORTE	UNID	COEFICIENTE	PREÇO UNITÁRIO	TOTAL
12701 DEPRECIÇÃO	H	0,69877778	1,00	0,70
12702 JUROS	H	0,13240000	1,00	0,13
12703 MANUTENÇÃO	H	0,36777778	1,00	0,37
TOTAL TRANSPORTE:				1,20

VALOR SEM ENCARGOS:	1,20
VALOR ENCARGOS:	0,00

RELATÓRIO ANALÍTICO - COMPOSIÇÕES AUXILIARES



PREFEITURA MUNICIPAL DE CAPISTRANO

OBRA:	REFORMA DO HOSPITAL E MATERNIDADE NOSSA SENHORA DE NAZARÉ NO MUNICÍPIO DE CAPISTRANO - CE	DATA: 30/05/2020	BDI: 28,97%
LOCAL:	SEDE DO MUNICÍPIO DE CAPISTRANO - CE	VERSÃO:	HORA: 85,20%
CLIENTE:	PREFEITURA MUNICIPAL DE CAPISTRANO	REF.:	12/2018
		SINAPI: 202004 COM DESONERAÇÃO	47,86%
		COMPOSIÇÕES PRÓPRIAS	

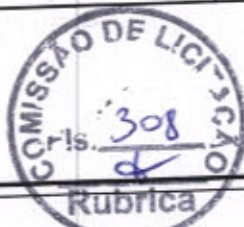

VALOR COM ENCARGOS:	1,20
VALOR BDI (28,97%):	0,35
VALOR COM BDI:	1,55

10748 - MÁQUINA DE POLIR (CHP) (H)

TRANSPORTE		FONTES	UNID	COEFICIENTE	PREÇO UNITÁRIO	TOTAL
I2701	DEPRECIÇÃO	SEINFRA	H	0,47912571	1,00	0,48
I2702	JUROS	SEINFRA	H	0,12104229	1,00	0,12
I2703	MANUTENÇÃO	SEINFRA	H	0,25217143	1,00	0,25
TOTAL TRANSPORTE:						0,85

VALOR SEM ENCARGOS:	0,85
VALOR ENCARGOS:	0,00
VALOR COM ENCARGOS:	0,85
VALOR BDI (28,97%):	0,25
VALOR COM BDI:	1,10

88310 - PINTOR COM ENCARGOS COMPLEMENTARES (H)

MAO DE OBRA		FONTES	UNID	COEFICIENTE	PREÇO UNITÁRIO	TOTAL
00004783	PINTOR	SINAPI	H	1,00000000	6,99	6,99
TOTAL MAO DE OBRA:						6,99

GERAL		FONTES	UNID	COEFICIENTE	PREÇO UNITÁRIO	TOTAL
00037370	ALIMENTACAO - HORISTA (COLETADO CAIXA)	SINAPI	H	1,00000000	2,55	2,55
00037371	TRANSPORTE - HORISTA (COLETADO CAIXA)	SINAPI	H	1,00000000	0,89	0,89
00037372	EXAMES - HORISTA (COLETADO CAIXA)	SINAPI	H	1,00000000	0,35	0,35
00037373	SEGURO - HORISTA (COLETADO CAIXA)	SINAPI	H	1,00000000	0,07	0,07
TOTAL GERAL:						3,86

MATERIAL		FONTES	UNID	COEFICIENTE	PREÇO UNITÁRIO	TOTAL
13466	FERRAMENTAS - FAMILIA PINTOR - HORISTA (ENCARGOS COMPLEMENTARES - COLETADO CAIXA)	SINAPI	H	1,00000000	1,17	1,17
00043490	EPI - FAMILIA PINTOR - HORISTA (ENCARGOS COMPLEMENTARES - COLETADO CAIXA)	SINAPI	H	1,00000000	1,46	1,46
TOTAL MATERIAL:						2,63

SERVICO		FONTES	UNID	COEFICIENTE	PREÇO UNITÁRIO	TOTAL
95372	CURSO DE CAPACITAÇÃO PARA PINTOR (ENCARGOS COMPLEMENTARES) - HORISTA	SINAPI	H	1,00000000	0,07	0,07
TOTAL SERVICIO:						0,07

VALOR SEM ENCARGOS:	13,55
VALOR ENCARGOS (84,13%):	5,94
VALOR COM ENCARGOS:	19,49
VALOR BDI (28,97%):	5,65
VALOR COM BDI:	25,14

95372 - CURSO DE CAPACITAÇÃO PARA PINTOR (ENCARGOS COMPLEMENTARES) - HORISTA (H)

MAO DE OBRA		FONTES	UNID	COEFICIENTE	PREÇO UNITÁRIO	TOTAL
00004783	PINTOR	SINAPI	H	0,01020000	6,99	0,07

RELATÓRIO ANALÍTICO - COMPOSIÇÕES AUXILIARES



PREFEITURA MUNICIPAL DE CAPISTRANO

OBRA:	REFORMA DO HOSPITAL E MATERNIDADE NOSSA SENHORA DE NAZARÉ NO MUNICÍPIO DE CAPISTRANO - CE	DATA: 30/05/2020	BDI: 28,97%
LOCAL:	SEDE DO MUNICÍPIO DE CAPISTRANO - CE	FONTES:	VERSÃO:
CLIENTE:	PREFEITURA MUNICIPAL DE CAPISTRANO	SEINFRA	026.1 COM DESONERAÇÃO
		SINAPI	2020/04 COM DESONERAÇÃO
			COMPOSIÇÕES PRÓPRIAS



TOTAL MAO DE OBRA:	0,07
VALOR SEM ENCARGOS:	0,07
VALOR ENCARGOS (84.13%):	0,06
VALOR COM ENCARGOS:	0,13
VALOR BDI (28.97%):	0,04
VALOR COM BDI:	0,17

88316 - SERVENTE COM ENCARGOS COMPLEMENTARES (H)

MAO DE OBRA		FONTES	UNID	COEFICIENTE	PREÇO UNITÁRIO	TOTAL
00006111	SERVENTE DE OBRAS	SINAPI	H	1,00000000	4,75	4,75
TOTAL MAO DE OBRA:						4,75

GERAL		FONTES	UNID	COEFICIENTE	PREÇO UNITÁRIO	TOTAL
0000370	ALIMENTACAO - HORISTA (COLETADO CAIXA)	SINAPI	H	1,00000000	2,55	2,55
00037371	TRANSPORTE - HORISTA (COLETADO CAIXA)	SINAPI	H	1,00000000	0,89	0,89
00037372	EXAMES - HORISTA (COLETADO CAIXA)	SINAPI	H	1,00000000	0,35	0,35
00037373	SEGURO - HORISTA (COLETADO CAIXA)	SINAPI	H	1,00000000	0,07	0,07
TOTAL GERAL:						3,86

MATERIAL		FONTES	UNID	COEFICIENTE	PREÇO UNITÁRIO	TOTAL
00043467	FERRAMENTAS - FAMILIA SERVENTE - HORISTA (ENCARGOS COMPLEMENTARES - COLETADO CAIXA)	SINAPI	H	1,00000000	0,38	0,38
00043491	EPI - FAMILIA SERVENTE - HORISTA (ENCARGOS COMPLEMENTARES - COLETADO CAIXA)	SINAPI	H	1,00000000	1,02	1,02
TOTAL MATERIAL:						1,40

SERVICO		FONTES	UNID	COEFICIENTE	PREÇO UNITÁRIO	TOTAL
95378	CURSO DE CAPACITAÇÃO PARA SERVENTE (ENCARGOS COMPLEMENTARES) - HORISTA	SINAPI	H	1,00000000	0,07	0,07
TOTAL SERVICIO:						0,07

VALOR SEM ENCARGOS:	10,08
VALOR ENCARGOS (84.13%):	4,04
VALOR COM ENCARGOS:	14,12
VALOR BDI (28.97%):	4,09
VALOR COM BDI:	18,21

95378 - CURSO DE CAPACITAÇÃO PARA SERVENTE (ENCARGOS COMPLEMENTARES) - HORISTA (H)

MAO DE OBRA		FONTES	UNID	COEFICIENTE	PREÇO UNITÁRIO	TOTAL
00006111	SERVENTE DE OBRAS	SINAPI	H	0,01460000	4,75	0,07
TOTAL MAO DE OBRA:						0,07

VALOR SEM ENCARGOS:	0,07
VALOR ENCARGOS (84.13%):	0,05
VALOR COM ENCARGOS:	0,12
VALOR BDI (28.97%):	0,03
VALOR COM BDI:	0,15

Eduardo Henrique Fernandes Vieira
Engenheiro Civil
 RNP: 054736677-6



PREFEITURA MUNICIPAL DE CAPISTRANO

RELATÓRIO ANALÍTICO - COMPOSIÇÕES DE CUSTOS

OBRA:	REFORMA DO HOSPITAL E MATERNIDADE NOSSA SENHORA DE NAZARÉ NO MUNICÍPIO DE CAPISTRANO - CE	DATA : 30/05/2020	BDI : 28,97%		
LOCAL:	SEDE DO MUNICÍPIO DE CAPISTRANO - CE	VERSAO	HORA	MES	REF.
CLIENTE:	PREFEITURA MUNICIPAL DE CAPISTRANO	SEINFRA	028.1 COM DESONERAÇÃO	85,20%	12/2018
		SINAPI	2020/04 COM DESONERAÇÃO	84,13%	05/2020
			COMPOSIÇÕES PRÓPRIAS	-	-

1.1. C1937 - PLACAS PADRÃO DE OBRA (M2)

MAO DE OBRA		FORTE	UNID	COEFICIENTE	PREÇO UNITÁRIO	TOTAL
I2543	SERVENTE	SEINFRA	H	2,00000000	7,13	14,27
TOTAL MAO DE OBRA:						14,27

MATERIAL		FORTE	UNID	COEFICIENTE	PREÇO UNITÁRIO	TOTAL
I0537	CHAPA DE AÇO GALVANIZADA ESP. 0.3MM	SEINFRA	M2	1,02000000	33,16	33,82
I1100	ESMALTE SINTETICO	SEINFRA	L	1,00000000	21,46	21,46
I1691	PONTALETE / BARROTE DE 3"x3"	SEINFRA	M	4,50000000	16,44	73,98
I1725	PREGO 15X15	SEINFRA	KG	0,15000000	11,26	1,69
TOTAL MATERIAL:						130,95



VALOR SEM ENCARGOS:	145,22
VALOR ENCARGOS (85,20%):	12,15
VALOR COM ENCARGOS:	157,37
VALOR BDI (28,97%):	45,59
VALOR COM BDI:	202,96

2.1. 90778 - ENGENHEIRO CIVIL DE OBRA PLENO COM ENCARGOS COMPLEMENTARES (H)

GERAL		FORTE	UNID	COEFICIENTE	PREÇO UNITÁRIO	TOTAL
00037372	EXAMES - HORISTA (COLETADO CAIXA)	SINAPI	H	1,00000000	0,35	0,35
00037373	SEGURO - HORISTA (COLETADO CAIXA)	SINAPI	H	1,00000000	0,07	0,07
TOTAL GERAL:						0,42

MAO DE OBRA		FORTE	UNID	COEFICIENTE	PREÇO UNITÁRIO	TOTAL
00002707	ENGENHEIRO CIVIL DE OBRA PLENO	SINAPI	H	1,00000000	45,68	45,68
TOTAL MAO DE OBRA:						45,68

MATERIAL		FORTE	UNID	COEFICIENTE	PREÇO UNITÁRIO	TOTAL
00043462	FERRAMENTAS - FAMILIA ENGENHEIRO CIVIL - HORISTA (ENCARGOS COMPLEMENTARES - COLETADO CAIXA)	SINAPI	H	1,00000000	0,01	0,01
00043486	EPI - FAMILIA ENGENHEIRO CIVIL - HORISTA (ENCARGOS COMPLEMENTARES - COLETADO CAIXA)	SINAPI	H	1,00000000	0,57	0,57
TOTAL MATERIAL:						0,58

SERVICO		FORTE	UNID	COEFICIENTE	PREÇO UNITÁRIO	TOTAL
95403	CURSO DE CAPACITAÇÃO PARA ENGENHEIRO CIVIL DE OBRA PLENO (ENCARGOS COMPLEMENTARES) - HORISTA	SINAPI	H	1,00000000	0,47	0,47
TOTAL SERVICIO:						0,47

VALOR SEM ENCARGOS:	47,15
VALOR ENCARGOS (84,13%):	38,81
VALOR COM ENCARGOS:	85,96
VALOR BDI (28,97%):	24,90
VALOR COM BDI:	110,86

2.2. 90780 - MESTRE DE OBRAS COM ENCARGOS COMPLEMENTARES (H)

GERAL		FORTE	UNID	COEFICIENTE	PREÇO UNITÁRIO	TOTAL
00037372	EXAMES - HORISTA (COLETADO CAIXA)	SINAPI	H	1,00000000	0,35	0,35
00037373	SEGURO - HORISTA (COLETADO CAIXA)	SINAPI	H	1,00000000	0,07	0,07

RELATÓRIO ANALÍTICO - COMPOSIÇÕES DE CUSTOS



PREFEITURA MUNICIPAL DE CAPISTRANO

OBRA:	REFORMA DO HOSPITAL E MATERNIDADE NOSSA SENHORA DE NAZARÉ NO MUNICÍPIO DE CAPISTRANO - CE	DATA: 30/05/2020	BDI: 28,97%
LOCAL:	SEDE DO MUNICÍPIO DE CAPISTRANO - CE	FORNTE:	VERSÃO:
CLIENTE:	PREFEITURA MUNICIPAL DE CAPISTRANO	SEINFRA	028.1 COM DESONERAÇÃO
		SINAPI	2020/04 COM DESONERAÇÃO
			COMPOSIÇÕES PRÓPRIAS
			HORA
			MES
			REF.
			85,20%
			12/2018
			84,13%
			47,86%
			05/2020

TOTAL GERAL:	0,42
---------------------	------

MAO DE OBRA		FORNTE	UNID	COEFICIENTE	PREÇO UNITÁRIO	TOTAL
00004069	MESTRE DE OBRAS	SINAPI	H	1,00000000	20,14	20,14
TOTAL MAO DE OBRA:						20,14

MATERIAL		FORNTE	UNID	COEFICIENTE	PREÇO UNITÁRIO	TOTAL
00043463	FERRAMENTAS - FAMILIA ENCARREGADO GERAL - HORISTA (ENCARGOS COMPLEMENTARES - COLETADO CAIXA)	SINAPI	H	1,00000000	0,08	0,08
00043487	EPI - FAMILIA ENCARREGADO GERAL - HORISTA (ENCARGOS COMPLEMENTARES - COLETADO CAIXA)	SINAPI	H	1,00000000	0,95	0,95
TOTAL MATERIAL:						1,03

SERVICO		FORNTE	UNID	COEFICIENTE	PREÇO UNITÁRIO	TOTAL
95405	CURSO DE CAPACITAÇÃO PARA MESTRE DE OBRAS (ENCARGOS COMPLEMENTARES) - HORISTA	SINAPI	H	1,00000000	0,29	0,29
TOTAL SERVICIO:						0,29

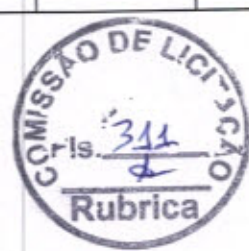

VALOR SEM ENCARGOS:	21,88
VALOR ENCARGOS (84.13%):	17,19
VALOR COM ENCARGOS:	39,07
VALOR BDI (28.97%):	11,32
VALOR COM BDI:	50,39

3.1. C2210 - RETIRADA DE PORTAS E JANELAS, INCLUSIVE BATENTES (M2)

MAO DE OBRA		FORNTE	UNID	COEFICIENTE	PREÇO UNITÁRIO	TOTAL
I2391	PEDREIRO	SEINFRA	H	0,08000000	9,63	0,77
I2543	SERVENTE	SEINFRA	H	0,80000000	7,13	5,71
TOTAL MAO DE OBRA:						6,48

VALOR SEM ENCARGOS:	6,48
VALOR ENCARGOS (85.20%):	5,51
VALOR COM ENCARGOS:	11,99
VALOR BDI (28.97%):	3,47
VALOR COM BDI:	15,46

3.2. C1066 - DEMOLIÇÃO DE PISO CIMENTADO SOBRE LASTRO DE CONCRETO (M2)

MAO DE OBRA		FORNTE	UNID	COEFICIENTE	PREÇO UNITÁRIO	TOTAL
I2391	PEDREIRO	SEINFRA	H	0,13000000	9,63	1,25
I2543	SERVENTE	SEINFRA	H	1,30000000	7,13	9,27
TOTAL MAO DE OBRA:						10,52

VALOR SEM ENCARGOS:	10,52
VALOR ENCARGOS (85.20%):	8,97
VALOR COM ENCARGOS:	19,49
VALOR BDI (28.97%):	5,65
VALOR COM BDI:	25,14

4.1.1. C3233 - REGULARIZAÇÃO DO SUB-LEITO (M2)

EQUIPAMENTO		FORNTE	UNID	COEFICIENTE	PREÇO UNITÁRIO	TOTAL
I0590	CAMINHÃO TANQUE 8.000 l (CHI)	SEINFRA	H	0,00112821	30,39	0,03



PREFEITURA MUNICIPAL DE CAPISTRANO

RELATÓRIO ANALÍTICO - COMPOSIÇÕES DE CUSTOS

OBRA:	REFORMA DO HOSPITAL E MATERNIDADE NOSSA SENHORA DE NAZARÉ NO MUNICÍPIO DE CAPISTRANO - CE	DATA: 30/05/2020	BDI: 28,97%			
LOCAL:	SEDE DO MUNICÍPIO DE CAPISTRANO - CE	FORTE	VERSÃO	HORA	MES	REF.
CLIENTE:	PREFEITURA MUNICIPAL DE CAPISTRANO	SEINFRA	026.1 COM DESONERAÇÃO	85,20%	-	12/2018
		SINAPI	2020/04 COM DESONERAÇÃO	84,13%	47,88%	05/2020
			COMPOSIÇÕES PRÓPRIAS	-	-	

ITEM	DESCRIÇÃO	FORTE	UNID	COEFICIENTE	PREÇO UNITÁRIO	TOTAL
I0607	COMPAC. DE PNEUS PRES. VAR. AUTOPR. (CHI)	SEINFRA	H	0,00220513	51,97	0,11
I0610	COMPAC. PÉ DE CARNEIRO VIBRAT. AUTOPROP. (CHI)	SEINFRA	H	0,00169231	45,73	0,08
I0625	GRADE DE DISCOS (CHI)	SEINFRA	H	0,00038462	3,05	0,00
I0642	MOTO NIVELADORA (CHI)	SEINFRA	H	0,00000000	69,15	0,00
I0667	TRATOR DE PNEUS (CHI)	SEINFRA	H	0,00038462	18,44	0,01
I0698	CAMINHÃO TANQUE 8.000 l (CHP)	SEINFRA	H	0,00400000	118,54	0,47
I0721	COMPAC. DE PNEUS PRES. VAR. AUTOPR. (CHP)	SEINFRA	H	0,00035897	155,42	0,06
I0723	COMPAC. PÉ DE CARNEIRO VIBRAT. AUTOPROP. (CHP)	SEINFRA	H	0,00087179	147,16	0,13
I0739	GRADE DE DISCOS (CHP)	SEINFRA	H	0,00217949	4,29	0,01
I0756	MOTO NIVELADORA (CHP)	SEINFRA	H	0,00256410	195,11	0,50
I0780	TRATOR DE PNEUS (CHP)	SEINFRA	H	0,00217949	80,16	0,17
TOTAL EQUIPAMENTO:						1,57

MAO DE OBRA	FORTE	UNID	COEFICIENTE	PREÇO UNITÁRIO	TOTAL
12543	SEINFRA	H	0,01282051	7,13	0,09
TOTAL MAO DE OBRA:					0,09



VALOR SEM ENCARGOS:	1,66
VALOR ENCARGOS (85.20%):	0,24
VALOR COM ENCARGOS:	1,90
VALOR BDI (28.97%):	0,55
VALOR COM BDI:	2,45

4.1.2. C5028 - PISO INTERTRAVADO TIPO TIJOLINHO (20 X 10 X 4CM), CINZA - COMPACTAÇÃO MECANIZADA (M2)

EQUIPAMENTO	FORTE	UNID	COEFICIENTE	PREÇO UNITÁRIO	TOTAL
I0612	SEINFRA	H	0,07570000	17,64	1,34
I0725	SEINFRA	H	0,00410000	30,62	0,13
TOTAL EQUIPAMENTO:					1,47

MAO DE OBRA	FORTE	UNID	COEFICIENTE	PREÇO UNITÁRIO	TOTAL
10445	SEINFRA	H	0,15950000	9,63	1,54
I2543	SEINFRA	H	0,15950000	7,13	1,14
TOTAL MAO DE OBRA:					2,68

MATERIAL	FORTE	UNID	COEFICIENTE	PREÇO UNITÁRIO	TOTAL
I0109	SEINFRA	M3	0,05680000	51,00	2,90
I2403	SEINFRA	M3	0,00650000	38,84	0,25
I9513	SEINFRA	UN	51,00000000	0,45	22,95
TOTAL MATERIAL:					26,10

VALOR SEM ENCARGOS:	30,25
VALOR ENCARGOS (85.20%):	2,86
VALOR COM ENCARGOS:	33,11
VALOR BDI (28.97%):	9,59
VALOR COM BDI:	42,70

4.1.3. C0366 - BANQUETA/ MEIO FIO DE CONCRETO P/ VIAS URBANAS (1,00x0,35x0,15m) (M)

MAO DE OBRA	FORTE	UNID	COEFICIENTE	PREÇO UNITÁRIO	TOTAL
-------------	-------	------	-------------	----------------	-------



PREFEITURA MUNICIPAL DE CAPISTRANO

RELATÓRIO ANALÍTICO - COMPOSIÇÕES DE CUSTOS

OBRA:	REFORMA DO HOSPITAL E MATERNIDADE NOSSA SENHORA DE NAZARÉ NO MUNICÍPIO DE CAPISTRANO - CE	DATA : 30/05/2020	BDI : 28,97%		
LOCAL:	SEDE DO MUNICÍPIO DE CAPISTRANO - CE	FONTE	VERSÃO	HORA	MES
CLIENTE:	PREFEITURA MUNICIPAL DE CAPISTRANO	SEINFRA	026.1 COM DESONERAÇÃO	85,20%	-
		SINAPI	2020/04 COM DESONERAÇÃO	84,13%	47,89%
			COMPOSIÇÕES PRÓPRIAS	-	-
					REF. 12/2018 05/2020

I2391	PEDREIRO	SEINFRA	H	0,30000000	9,63	2,89
I2543	SERVENTE	SEINFRA	H	0,40000000	7,13	2,85
TOTAL MAO DE OBRA:						5,74

SERVICO	FONTE	UNID	COEFICIENTE	PREÇO UNITÁRIO	TOTAL	
C0588	CAIAÇÃO EM DUAS DEMÃOS COM SUPERCAL	SEINFRA	M2	0,25000000	2,26	0,57
C2784	ESCAVAÇÃO MANUAL SOLO DE 1A.CAT. PROF. ATÉ 1.50m	SEINFRA	M3	0,02000000	18,90	0,38
C3127	AREIA ASFALTO USINADA À FRIO - AAUF (S/TRANSP)	SEINFRA	M3	0,00300000	57,43	0,17
C3251	CONFECÇÃO DE BANQUETA / MEIO FIO PRÉ-MOLDADA DE CONCRETO PARA VIAS URBANAS (1,00 x 0,35 x 0,15m)	SEINFRA	M	1,00000000	20,95	20,95
C3324	ARGAMASSA DE CIMENTO E AREIA TRAÇO 1:4 COM AREIA PRODUZIDA	SEINFRA	M3	0,00070000	247,19	0,17
TOTAL SERVICOS:					22,24	

VALOR SEM ENCARGOS:	27,98
VALOR ENCARGOS (85.20%):	15,67
VALOR COM ENCARGOS:	43,65
VALOR BDI (28.97%):	12,65
VALOR COM BDI:	56,30



4.1.4. C0588 - CAIAÇÃO EM DUAS DEMÃOS COM SUPERCAL (M2)

MAO DE OBRA	FONTE	UNID	COEFICIENTE	PREÇO UNITÁRIO	TOTAL	
I2395	PINTOR	SEINFRA	H	0,20000000	9,64	1,93
TOTAL MAO DE OBRA:					1,93	

MATERIAL	FONTE	UNID	COEFICIENTE	PREÇO UNITÁRIO	TOTAL	
I2496	SUPERCAL	SEINFRA	KG	0,30000000	1,10	0,33
TOTAL MATERIAL:					0,33	

VALOR SEM ENCARGOS:	2,26
VALOR ENCARGOS (85.20%):	1,64
VALOR COM ENCARGOS:	3,90
VALOR BDI (28.97%):	1,13
VALOR COM BDI:	5,03

4.1.5. C0328 - ATERRO C/COMPACTAÇÃO MECÂNICA E CONTROLE, MAT. DE AQUISIÇÃO (M3)

EQUIPAMENTO	FONTE	UNID	COEFICIENTE	PREÇO UNITÁRIO	TOTAL	
I0706	CAMINHÃO TANQUE 6.000 l (CHP)	SEINFRA	H	0,03500000	100,10	3,50
I0725	COMPACTADOR DE PLACA VIBRATÓRIA HP 7 (CHP)	SEINFRA	H	0,03500000	30,62	1,07
TOTAL EQUIPAMENTO:					4,57	

MAO DE OBRA	FONTE	UNID	COEFICIENTE	PREÇO UNITÁRIO	TOTAL	
I2543	SERVENTE	SEINFRA	H	1,05000000	7,13	7,49
TOTAL MAO DE OBRA:					7,49	

MATERIAL	FONTE	UNID	COEFICIENTE	PREÇO UNITÁRIO	TOTAL	
I0111	AREIA VERMELHA	SEINFRA	M3	1,10000000	46,00	50,60
TOTAL MATERIAL:					50,60	

VALOR SEM ENCARGOS:	62,66
VALOR ENCARGOS (85.20%):	6,97



PREFEITURA MUNICIPAL DE CAPISTRANO

RELATÓRIO ANALÍTICO - COMPOSIÇÕES DE CUSTOS

OBRA:	REFORMA DO HOSPITAL E MATERNIDADE NOSSA SENHORA DE NAZARÉ NO MUNICÍPIO DE CAPISTRANO - CE	DATA : 30/05/2020	BDI : 28,97%			
LOCAL:	SEDE DO MUNICÍPIO DE CAPISTRANO - CE	FONTES	VERSÃO	HORA	MES	REF.
CLIENTE:	PREFEITURA MUNICIPAL DE CAPISTRANO	SEINFRA	028.1 COM DESONERAÇÃO	85,20%	-	12/2018
		SINAPI	2020/04 COM DESONERAÇÃO	84,13%	47,86%	05/2020
			COMPOSIÇÕES PRÓPRIAS	-	-	

VALOR COM ENCARGOS:	69,63
VALOR BDI (28,97%):	20,17
VALOR COM BDI:	89,80

4.2.1. C1609 - LASTRO DE CONCRETO INCLUINDO PREPARO E LANÇAMENTO (M3)

MAO DE OBRA		FONTES	UNID	COEFICIENTE	PREÇO UNITÁRIO	TOTAL
I2391	PEDREIRO	SEINFRA	H	2,00000000	9,63	19,25
I2543	SERVENTE	SEINFRA	H	16,00000000	7,13	114,12
TOTAL MAO DE OBRA:						133,37

MATERIAL		FONTES	UNID	COEFICIENTE	PREÇO UNITÁRIO	TOTAL
I0109	AREIA MEDIA	SEINFRA	M3	0,69800000	51,00	35,60
I0280	BRITA	SEINFRA	M3	0,87800000	76,75	67,39
I0805	CIMENTO PORTLAND	SEINFRA	KG	220,00000000	0,46	101,20
TOTAL MATERIAL:						204,19



VALOR SEM ENCARGOS:	337,56
VALOR ENCARGOS (85,20%):	113,64
VALOR COM ENCARGOS:	451,20
VALOR BDI (28,97%):	130,71
VALOR COM BDI:	581,91

4.3.1. C3548 - MUTIRÃO MISTO - PISO MORTO DE CONCRETO FCK=13.5 MPa C/PREPARO E LANÇAMENTO (M3)

MAO DE OBRA		FONTES	UNID	COEFICIENTE	PREÇO UNITÁRIO	TOTAL
I2391	PEDREIRO	SEINFRA	H	2,00000000	9,63	19,25
TOTAL MAO DE OBRA:						19,25

SERVICO		FONTES	UNID	COEFICIENTE	PREÇO UNITÁRIO	TOTAL
C3531	MUTIRÃO MISTO - CONCRETO P/VIBR., FCK 13.5 MPa COM AGREGADO ADQUIRIDO	SEINFRA	M3	1,00000000	242,48	242,48
TOTAL SERVICIO:						242,48

VALOR SEM ENCARGOS:	261,73
VALOR ENCARGOS (85,20%):	21,74
VALOR COM ENCARGOS:	283,47
VALOR BDI (28,97%):	82,12
VALOR COM BDI:	365,59

4.3.2. C4646 - CORRIMÃO DUPLA ALTURA EM AÇO INOX DIAM 1 1/2 (M)

MAO DE OBRA		FONTES	UNID	COEFICIENTE	PREÇO UNITÁRIO	TOTAL
I1530	MONTADOR	SEINFRA	H	0,60000000	9,63	5,78
I2543	SERVENTE	SEINFRA	H	0,55000000	7,13	3,92
TOTAL MAO DE OBRA:						9,70

MATERIAL		FONTES	UNID	COEFICIENTE	PREÇO UNITÁRIO	TOTAL
I8646	TUBO AÇO INOX DIAM 1 1/2"	SEINFRA	M	2,00000000	48,00	96,00
I8647	CURVA AÇO INOX DIAM 1 1/2"	SEINFRA	UN	0,60000000	61,90	37,14
I8648	BASE DE FIXAÇÃO COM PARAFUSOS	SEINFRA	UN	0,60000000	36,00	21,60
TOTAL MATERIAL:						154,74



PREFEITURA MUNICIPAL DE CAPISTRANO

RELATÓRIO ANALÍTICO - COMPOSIÇÕES DE CUSTOS

OBRA:	REFORMA DO HOSPITAL E MATERNIDADE NOSSA SENHORA DE NAZARÉ NO MUNICÍPIO DE CAPISTRANO - CE	DATA : 30/05/2020	BDI : 28,97%			
LOCAL:	SEDE DO MUNICÍPIO DE CAPISTRANO - CE	FONTE	VERBAO	HORA	MES	REF.
CLIENTE:	PREFEITURA MUNICIPAL DE CAPISTRANO	SEINFRA	028.1 COM DESONERAÇÃO	85,20%	-	12/2018
		SINAPI	2020/04 COM DESONERAÇÃO	84,13%	47,86%	05/2020
			COMPOSIÇÕES PRÓPRIAS	-	-	



VALOR SEM ENCARGOS:	164,44
VALOR ENCARGOS (85.20%):	8,26
VALOR COM ENCARGOS:	172,70
VALOR BDI (28.97%):	50,03
VALOR COM BDI:	222,73

4.3.3. C0073 - ALVENARIA DE TIJOLO CERÂMICO FURADO (9x19x19)cm C/ARGAMASSA MISTA DE CAL HIDRATADA ESP.=10cm (1:2:8) (M2)

MAO DE OBRA		FONTE	UNID	COEFICIENTE	PREÇO UNITÁRIO	TOTAL
I2391	PEDREIRO	SEINFRA	H	1,00000000	9,63	9,63
I2543	SERVENTE	SEINFRA	H	1,12000000	7,13	7,99
TOTAL MAO DE OBRA:						17,62

MATERIAL		FONTE	UNID	COEFICIENTE	PREÇO UNITÁRIO	TOTAL
0109	AREIA MEDIA	SEINFRA	M3	0,01500000	51,00	0,77
0441	CAL HIDRATADA	SEINFRA	KG	2,18000000	1,10	2,40
10805	CIMENTO PORTLAND	SEINFRA	KG	2,18000000	0,46	1,00
I2081	TIJOLO CERÂMICO FURADO 9X19X19CM	SEINFRA	UN	25,00000000	0,42	10,50
TOTAL MATERIAL:						14,67

VALOR SEM ENCARGOS:	32,29
VALOR ENCARGOS (85.20%):	15,00
VALOR COM ENCARGOS:	47,29
VALOR BDI (28.97%):	13,70
VALOR COM BDI:	60,99

5.1. C1069 - DEMOLIÇÃO DE PISO INDUSTRIAL (M2)

MAO DE OBRA		FONTE	UNID	COEFICIENTE	PREÇO UNITÁRIO	TOTAL
I2391	PEDREIRO	SEINFRA	H	0,39000000	9,63	3,75
I2543	SERVENTE	SEINFRA	H	2,50000000	7,13	17,83
TOTAL MAO DE OBRA:						21,58

VALOR SEM ENCARGOS:	21,58
VALOR ENCARGOS (85.20%):	18,40
VALOR COM ENCARGOS:	39,98
VALOR BDI (28.97%):	11,58
VALOR COM BDI:	51,56

5.2. C1920 - PISO INDUSTRIAL NATURAL ESP.= 12mm, INCLUS. POLIMENTO (INTERNO) (M2)

EQUIPAMENTO		FONTE	UNID	COEFICIENTE	PREÇO UNITÁRIO	TOTAL
I0733	DESEMPENADEIRA ELÉTRICA (CHP)	SEINFRA	H	0,20000000	1,20	0,24
I0748	MÁQUINA DE POLIR (CHP)	SEINFRA	H	0,80000000	0,85	0,68
TOTAL EQUIPAMENTO:						0,92

MAO DE OBRA		FONTE	UNID	COEFICIENTE	PREÇO UNITÁRIO	TOTAL
I1227	GRANITEIRO/MAMORISTA	SEINFRA	H	1,50000000	9,63	14,44
I2391	PEDREIRO	SEINFRA	H	1,20000000	9,63	11,55
I2543	SERVENTE	SEINFRA	H	1,20000000	7,13	8,56



PREFEITURA MUNICIPAL DE CAPISTRANO

RELATÓRIO ANALÍTICO - COMPOSIÇÕES DE CUSTOS

OBRA:	REFORMA DO HOSPITAL E MATERNIDADE NÔSSA SENHORA DE NAZARÉ NO MUNICÍPIO DE CAPISTRANO - CE	DATA: 30/05/2020	BDI: 28,97%			
LOCAL:	SEDE DO MUNICÍPIO DE CAPISTRANO - CE	FORTE	VERSÃO	HORA	MES	REF.
CLIENTE:	PREFEITURA MUNICIPAL DE CAPISTRANO	SEINFRA	026.1 COM DESONERAÇÃO	85,20%	-	12/2018
		SINAPI	2020/04 COM DESONERAÇÃO	84,13%	47,86%	05/2020
			COMPOSIÇÕES PRÓPRIAS	-	-	

TOTAL MAO DE OBRA: 34,55

MATERIAL	FORTE	UNID	COEFICIENTE	PREÇO UNITÁRIO	TOTAL
I0034	SEINFRA	KG	21,00000000	0,41	8,61
I0108	SEINFRA	M3	0,03000000	55,00	1,65
I0508	SEINFRA	KG	0,15000000	14,66	2,20
I0805	SEINFRA	KG	26,58000000	0,46	12,23
I0967	SEINFRA	UN	0,03000000	16,82	0,50
I1101	SEINFRA	UN	0,10000000	31,90	3,19
I1102	SEINFRA	UN	0,05000000	31,90	1,60
I1316	SEINFRA	M	2,50000000	1,36	3,40
TOTAL MATERIAL:					33,38



VALOR SEM ENCARGOS: 68,85

VALOR ENCARGOS (85.20%): 29,44

VALOR COM ENCARGOS: 98,29

VALOR BDI (28.97%): 28,47

VALOR COM BDI: 126,76

5.3. C1943 - POLIMENTO EM PISO INDUSTRIAL (M2)

EQUIPAMENTO	FORTE	UNID	COEFICIENTE	PREÇO UNITÁRIO	TOTAL
I0748	SEINFRA	H	0,60000000	0,85	0,51
TOTAL EQUIPAMENTO:					0,51

MAO DE OBRA	FORTE	UNID	COEFICIENTE	PREÇO UNITÁRIO	TOTAL
I0044	SEINFRA	H	0,75000000	7,84	5,88
I1227	SEINFRA	H	1,15000000	9,63	11,07
TOTAL MAO DE OBRA:					16,95

MATERIAL	FORTE	UNID	COEFICIENTE	PREÇO UNITÁRIO	TOTAL
I0508	SEINFRA	KG	0,30000000	14,66	4,40
I0799	SEINFRA	KG	0,60000000	3,00	1,80
I0805	SEINFRA	KG	0,80000000	0,46	0,37
I0967	SEINFRA	UN	0,15000000	16,82	2,52
I1101	SEINFRA	UN	0,10000000	31,90	3,19
I1102	SEINFRA	UN	0,05000000	31,90	1,60
TOTAL MATERIAL:					13,88

VALOR SEM ENCARGOS: 31,34

VALOR ENCARGOS (85.20%): 14,44

VALOR COM ENCARGOS: 45,78

VALOR BDI (28.97%): 13,26

VALOR COM BDI: 59,04

6.1. C1980 - PORTA INTERNA DE CEDRO LISA COMPLETA DUAS FOLHAS (1.20X 2.10)m (UN)

MAO DE OBRA	FORTE	UNID	COEFICIENTE	PREÇO UNITÁRIO	TOTAL
I0041	SEINFRA	H	6,00000000	7,84	47,04
I0498	SEINFRA	H	6,00000000	9,63	57,76



PREFEITURA MUNICIPAL DE CAPISTRANO

RELATÓRIO ANALÍTICO - COMPOSIÇÕES DE CUSTOS

OBRA:	REFORMA DO HOSPITAL E MATERNIDADE NOSSA SENHORA DE NAZARÉ NO MUNICÍPIO DE CAPISTRANO - CE	DATA : 30/05/2020	BDI : 28,97%			
LOCAL:	SEDE DO MUNICÍPIO DE CAPISTRANO - CE	FONTES	VERSÃO	HORA	MES	REF.
CLIENTE:	PREFEITURA MUNICIPAL DE CAPISTRANO	SEINFRA	026.1 COM DESONERAÇÃO	85,20%	-	12/2018
		SINAPI	2020/04 COM DESONERAÇÃO	84,13%	47,86%	05/2020
			COMPOSIÇÕES PRÓPRIAS	-	-	

I2391	PEDREIRO	SEINFRA	H	2,00000000	9,63	19,25
I2543	SERVENTE	SEINFRA	H	2,00000000	7,13	14,27
TOTAL MAO DE OBRA:						138,32

MATERIAL	FORTE	UNID	COEFICIENTE	PREÇO UNITÁRIO	TOTAL	
I0109	AREIA MEDIA	SEINFRA	M3	0,01060000	51,00	0,54
I0210	BATENTE DE PEROBA (MADEIRA DE 1A QUALIDADE) PARA PORTA 2FL.	SEINFRA	UN	1,00000000	140,10	140,10
I0441	CAL HIDRATADA	SEINFRA	KG	1,72000000	1,10	1,89
I0805	CIMENTO PORTLAND	SEINFRA	KG	1,72000000	0,46	0,79
I1031	DOBRADIÇA DE FERRO PARA PORTA INTERNA	SEINFRA	UN	6,00000000	24,67	148,02
I1155	FECHADURA COMPLETA PARA PORTA INTERNA	SEINFRA	UN	1,00000000	46,00	46,00
I1158	FECHO DE ALAVANCA DE FERRO DE 22CM	SEINFRA	UN	2,00000000	20,56	41,12
I1241	GUARNIÇÃO PEROBA (MADEIRA DE 1A QUALIDADE) 5CM PARA PORTA 2FL.	SEINFRA	UN	2,00000000	33,76	67,52
I1590	PARAFUSO PARA MADEIRA DE 80MM	SEINFRA	UN	8,00000000	0,27	2,16
I1706	PORTA LISA DE CEDRO 0.60X2.10M	SEINFRA	UN	2,00000000	142,78	285,56
I1724	PREGO	SEINFRA	KG	0,40000000	11,26	4,50
I1919	TACO PARA FIXAÇÃO DE BATENTE/RODAPÉ	SEINFRA	UN	6,00000000	1,38	8,28
TOTAL MATERIAL:					746,48	



VALOR SEM ENCARGOS:	884,80
VALOR ENCARGOS (85,20%):	117,87
VALOR COM ENCARGOS:	1.002,67
VALOR BDI (28,97%):	290,47
VALOR COM BDI:	1.293,14

6.2. C1986 - PORTA INTERNA DE CEDRO LISA COMPLETA UMA FOLHA (0.70X 2.10)m (UN)

MAO DE OBRA	FORTE	UNID	COEFICIENTE	PREÇO UNITÁRIO	TOTAL	
I0041	AJUDANTE DE CARPINTEIRO	SEINFRA	H	3,75000000	7,84	29,40
I0498	CARPINTEIRO	SEINFRA	H	3,75000000	9,63	36,10
I2391	PEDREIRO	SEINFRA	H	1,40000000	9,63	13,48
I2543	SERVENTE	SEINFRA	H	1,40000000	7,13	9,99
TOTAL MAO DE OBRA:					88,97	

MATERIAL	FORTE	UNID	COEFICIENTE	PREÇO UNITÁRIO	TOTAL	
I0109	AREIA MEDIA	SEINFRA	M3	0,01060000	51,00	0,54
I0209	BATENTE DE PEROBA (MADEIRA DE 1A QUALIDADE) PARA PORTA 1FL.	SEINFRA	UN	1,00000000	123,45	123,45
I0441	CAL HIDRATADA	SEINFRA	KG	1,72000000	1,10	1,89
I0805	CIMENTO PORTLAND	SEINFRA	KG	1,72000000	0,46	0,79
I1031	DOBRADIÇA DE FERRO PARA PORTA INTERNA	SEINFRA	UN	3,00000000	24,67	74,01
I1155	FECHADURA COMPLETA PARA PORTA INTERNA	SEINFRA	UN	1,00000000	46,00	46,00
I1240	GUARNIÇÃO PEROBA (MADEIRA DE 1A QUALIDADE) 5CM PARA PORTA 1FL.	SEINFRA	UN	2,00000000	36,66	73,32
I1590	PARAFUSO PARA MADEIRA DE 80MM	SEINFRA	UN	8,00000000	0,27	2,16
I1707	PORTA LISA DE CEDRO 0.70X2.10M	SEINFRA	UN	1,00000000	166,98	166,98
I1724	PREGO	SEINFRA	KG	0,20000000	11,26	2,25
I1919	TACO PARA FIXAÇÃO DE BATENTE/RODAPÉ	SEINFRA	UN	6,00000000	1,38	8,28
TOTAL MATERIAL:					499,67	



PREFEITURA MUNICIPAL DE CAPISTRANO

RELATÓRIO ANALÍTICO - COMPOSIÇÕES DE CUSTOS

OBRA:	REFORMA DO HOSPITAL E MATERNIDADE NOSSA SENHORA DE NAZARÉ NO MUNICÍPIO DE CAPISTRANO - CE	DATA : 30/05/2020	BDI : 28,97%			
LOCAL:	SEDE DO MUNICÍPIO DE CAPISTRANO - CE	FONTES	VERSÃO	HORA	MES	REF.
CLIENTE:	PREFEITURA MUNICIPAL DE CAPISTRANO	SEINFRA	026.1 COM DESONERAÇÃO	85,20%	-	12/2018
		SINAPI	2020/04 COM DESONERAÇÃO	84,13%	47,86%	05/2020
			COMPOSIÇÕES PRÓPRIAS	-	-	

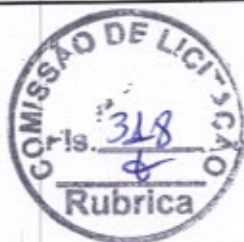

VALOR SEM ENCARGOS:	588,64
VALOR ENCARGOS (85.20%):	75,80
VALOR COM ENCARGOS:	664,44
VALOR BDI (28.97%):	192,49
VALOR COM BDI:	856,93

6.3. C1987 - PORTA INTERNA DE CEDRO LISA COMPLETA UMA FOLHA (0.80X 2.10)m (UN)

MAO DE OBRA		FONTES	UNID	COEFICIENTE	PREÇO UNITÁRIO	TOTAL
I0041	AJUDANTE DE CARPINTEIRO	SEINFRA	H	3,75000000	7,84	29,40
I0498	CARPINTEIRO	SEINFRA	H	3,75000000	9,63	36,10
I2391	PEDREIRO	SEINFRA	H	1,40000000	9,63	13,48
I2543	SERVENTE	SEINFRA	H	1,40000000	7,13	9,99
TOTAL MAO DE OBRA:						88,97

MATERIAL		FONTES	UNID	COEFICIENTE	PREÇO UNITÁRIO	TOTAL
I0109	AREIA MEDIA	SEINFRA	M3	0,01060000	51,00	0,54
I0209	BATENTE DE PEROBA (MADEIRA DE 1A QUALIDADE) PARA PORTA 1FL.	SEINFRA	UN	1,00000000	123,45	123,45
I0441	CAL HIDRATADA	SEINFRA	KG	1,72000000	1,10	1,89
I0805	CIMENTO PORTLAND	SEINFRA	KG	1,72000000	0,46	0,79
I1031	DOBRADIÇA DE FERRO PARA PORTA INTERNA	SEINFRA	UN	3,00000000	24,67	74,01
I1155	FECHADURA COMPLETA PARA PORTA INTERNA	SEINFRA	UN	1,00000000	46,00	46,00
I1240	GUARNIÇÃO PEROBA (MADEIRA DE 1A QUALIDADE) 5CM PARA PORTA 1FL.	SEINFRA	UN	2,00000000	36,66	73,32
I1590	PARAFUSO PARA MADEIRA DE 80MM	SEINFRA	UN	8,00000000	0,27	2,16
I1708	PORTA LISA DE CEDRO 0.80X2.10M	SEINFRA	UN	1,00000000	191,18	191,18
I1724	PREGO	SEINFRA	KG	0,20000000	11,26	2,25
I1919	TACO PARA FIXAÇÃO DE BATENTE/RODAPÉ	SEINFRA	UN	6,00000000	1,38	8,28
TOTAL MATERIAL:						523,87

VALOR SEM ENCARGOS:	612,84
VALOR ENCARGOS (85.20%):	75,80
VALOR COM ENCARGOS:	688,64
VALOR BDI (28.97%):	199,50
VALOR COM BDI:	888,14

6.4. 00039024 - PORTA DE ABRIR EM ALUMINIO COM DIVISAO HORIZONTAL PARA VIDROS, ACABAMENTO ANODIZADO NATURAL, VIDROS INCLUSOS, SEM GUARNICAO/ALIZAR/VISTA , 87 X 210 CM (UN)

VALOR SEM ENCARGOS:	557,84
VALOR ENCARGOS:	0,00
VALOR COM ENCARGOS:	557,84
VALOR BDI (28.97%):	161,61
VALOR COM BDI:	719,45

6.5. C1516 - JANELA DE ALUMÍNIO, TIPO VENEZIANA (M2)

MAO DE OBRA		FONTES	UNID	COEFICIENTE	PREÇO UNITÁRIO	TOTAL
I0046	AJUDANTE DE SERRALHEIRO	SEINFRA	H	1,50000000	7,84	11,76
I1858	SERRALHEIRO	SEINFRA	H	2,50000000	9,63	24,07



PREFEITURA MUNICIPAL DE CAPISTRANO

RELATÓRIO ANALÍTICO - COMPOSIÇÕES DE CUSTOS

OBRA:	REFORMA DO HOSPITAL E MATERNIDADE NOSSA SENHORA DE NAZARÉ NO MUNICÍPIO DE CAPISTRANO - CE	DATA : 30/05/2020	BDI : 28,97%			
LOCAL:	SEDE DO MUNICÍPIO DE CAPISTRANO - CE	FONTE	VERSÃO	HORA	MES	REF.
CLIENTE:	PREFEITURA MUNICIPAL DE CAPISTRANO	SEINFRA	026.1 COM DESONERAÇÃO	85,20%	-	12/2018
		SINAPI	2020/04 COM DESONERAÇÃO	84,13%	47,86%	05/2020
			COMPOSIÇÕES PRÓPRIAS	-	-	

TOTAL MAO DE OBRA: 35,83

MATERIAL	FONTE	UNID	COEFICIENTE	PREÇO UNITÁRIO	TOTAL
I0207	SEINFRA	UN	1,00000000	55,15	55,15
I1275	SEINFRA	M2	1,00000000	350,00	350,00
TOTAL MATERIAL:					405,15

VALOR SEM ENCARGOS: 440,98

VALOR ENCARGOS (85.20%): 30,53

VALOR COM ENCARGOS: 471,51

VALOR BDI (28.97%): 136,60

VALOR COM BDI: 608,11



6.6. 00034367 - JANELA DE CORRER EM ALUMINIO, 100 X 150 CM (A X L), 2 FLS, SEM BANDEIRA, ACABAMENTO ACET OU BRILHANTE, BATENTE/REQUADRO DE 6 A 14 CM, COM VIDRO, SEM GUARNICAO/ALIZAR (UN)

VALOR SEM ENCARGOS: 298,30

VALOR ENCARGOS: 0,00

VALOR COM ENCARGOS: 298,30

VALOR BDI (28.97%): 86,42

VALOR COM BDI: 384,72

6.7. 00034363 - JANELA DE CORRER EM ALUMINIO, 120 X 150 CM (A X L), 2 FLS, SEM BANDEIRA, ACABAMENTO ACET OU BRILHANTE, BATENTE/REQUADRO DE 6 A 14 CM, COM VIDRO, SEM GUARNICAO/ALIZAR (UN)

VALOR SEM ENCARGOS: 326,85

VALOR ENCARGOS: 0,00

VALOR COM ENCARGOS: 326,85

VALOR BDI (28.97%): 94,69

VALOR COM BDI: 421,54

7. C1947 - PONTO ELÉTRICO, MATERIAL E EXECUÇÃO (PT)

MAO DE OBRA	FONTE	UNID	COEFICIENTE	PREÇO UNITÁRIO	TOTAL
I0042	SEINFRA	H	3,00000000	7,84	23,52
I2312	SEINFRA	H	3,00000000	9,76	29,27
I2543	SEINFRA	H	2,50000000	7,13	17,83
TOTAL MAO DE OBRA:					70,62

MATERIAL	FONTE	UNID	COEFICIENTE	PREÇO UNITÁRIO	TOTAL
I0356	SEINFRA	M	12,00000000	1,44	17,28
I0419	SEINFRA	UN	1,00000000	1,37	1,37
I0428	SEINFRA	UN	1,00000000	7,41	7,41
I0957	SEINFRA	UN	1,00000000	1,83	1,83
I0981	SEINFRA	UN	0,10000000	9,87	0,99
I1075	SEINFRA	M	3,00000000	2,99	8,97
I1105	SEINFRA	UN	1,00000000	2,61	2,61
I1181	SEINFRA	M	3,00000000	0,76	2,34
I1262	SEINFRA	UN	1,00000000	22,29	22,29
I1409	SEINFRA	UN	2,00000000	0,75	1,50

RELATÓRIO ANALÍTICO - COMPOSIÇÕES DE CUSTOS



OBRA:	REFORMA DO HOSPITAL E MATERNIDADE NOSSA SENHORA DE NAZARÉ NO MUNICÍPIO DE CAPISTRANO - CE	DATA: 30/05/2020	BDI: 28,97%
LOCAL:	SEDE DO MUNICÍPIO DE CAPISTRANO - CE	FONTES:	VERSÃO:
CLIENTE:	PREFEITURA MUNICIPAL DE CAPISTRANO	SEINFRA	028.1 COM DESONERAÇÃO
		SINAPI	2020/04 COM DESONERAÇÃO
			COMPOSIÇÕES PRÓPRIAS



TOTAL MATERIAL:	66,59
VALOR SEM ENCARGOS:	137,21
VALOR ENCARGOS (85.20%):	60,14
VALOR COM ENCARGOS:	197,35
VALOR BDI (28.97%):	57,17
VALOR COM BDI:	254,52

7.2. I9119 - LUMINÁRIA DE EMBUTIR/SOBREPOR RETANGULAR EM ALUMÍNIO LACADO (ANODIZADO) COM REFLETOR EM ALUMÍNIO ESPELHO, PARA 2 LED'S TUBULAR T5 DE 10W, TONALIDADE 5000K, COR BRANCA, GRAU DE PROTEÇÃO IP20 E 1 LED DRIVER - COMPLETA (UN)

VALOR SEM ENCARGOS:	435,00
VALOR ENCARGOS:	0,00
VALOR COM ENCARGOS:	435,00
VALOR BDI (28.97%):	126,02
VALOR COM BDI:	561,02

8.1. C1948 - PONTO HIDRÁULICO, MATERIAL E EXECUÇÃO (PT)

MAO DE OBRA		FONTES	UNID	COEFICIENTE	PREÇO UNITÁRIO	TOTAL
I0043	AJUDANTE DE ENCANADOR	SEINFRA	H	3,00000000	7,84	23,52
I2320	ENCANADOR	SEINFRA	H	3,00000000	9,63	28,88
I2543	SERVENTE	SEINFRA	H	2,50000000	7,13	17,83
TOTAL MAO DE OBRA:						70,23

MATERIAL		FONTES	UNID	COEFICIENTE	PREÇO UNITÁRIO	TOTAL
I0108	AREIA GROSSA	SEINFRA	M3	0,00350000	55,00	0,19
I0441	CAL HIDRATADA	SEINFRA	KG	2,50000000	1,10	2,75
I0805	CIMENTO PORTLAND	SEINFRA	KG	2,50000000	0,46	1,15
I0884	COTOVELO PVC SOLDAVEL DE 25MM	SEINFRA	UN	2,00000000	0,80	1,60
I0885	COTOVELO PVC SOLDAVEL DE 32MM	SEINFRA	UN	4,00000000	1,60	6,40
I1293	JOELHO PVC ROSCAVEL DE 1"	SEINFRA	UN	1,00000000	3,58	3,58
I1412	LUVA PVC SOLDAVEL DE 32MM	SEINFRA	UN	2,00000000	1,27	2,54
I1426	LUVA REDUÇÃO PVC SOLDAVEL DE 32X25MM	SEINFRA	UN	1,00000000	2,28	2,28
I1973	TE PVC SOLDAVEL 32MM	SEINFRA	UN	1,00000000	2,49	2,49
I2200	TUBO PVC SOLDÁVEL DE 25MM (3/4")	SEINFRA	M	1,20000000	2,33	2,80
I2201	TUBO PVC SOLDÁVEL DE 32MM (1")	SEINFRA	M	5,00000000	5,23	26,15
TOTAL MATERIAL:						51,93

VALOR SEM ENCARGOS:	122,16
VALOR ENCARGOS (85.20%):	59,84
VALOR COM ENCARGOS:	182,00
VALOR BDI (28.97%):	52,73
VALOR COM BDI:	234,73

8.2. C0348 - BACIA DE LOUÇA BRANCA C/CAIXA ACOPLADA (UN)

MAO DE OBRA		FONTES	UNID	COEFICIENTE	PREÇO UNITÁRIO	TOTAL
I0043	AJUDANTE DE ENCANADOR	SEINFRA	H	2,00000000	7,84	15,68
I2320	ENCANADOR	SEINFRA	H	2,00000000	9,63	19,25



PREFEITURA MUNICIPAL DE CAPISTRANO

RELATÓRIO ANALÍTICO - COMPOSIÇÕES DE CUSTOS

OBRA:	REFORMA DO HOSPITAL E MATERNIDADE NOSSA SENHORA DE NAZARÉ NO MUNICÍPIO DE CAPISTRANO - CE	DATA : 30/05/2020	BDI : 28,97%			
LOCAL:	SEDE DO MUNICÍPIO DE CAPISTRANO - CE	FORTE	VERSÃO	HORA	MES	REF.
CLIENTE:	PREFEITURA MUNICIPAL DE CAPISTRANO	SEINFRA	026.1 COM DESONERAÇÃO	85,20%	-	12/2018
		SINAPI	2020/04 COM DESONERAÇÃO	84,13%	47,86%	05/2020
			COMPOSIÇÕES PRÓPRIAS	-	-	

TOTAL MAO DE OBRA: 34,93

MATERIAL	FORTE	UNID	COEFICIENTE	PREÇO UNITÁRIO	TOTAL
I0171	BACIA LOUÇA BRANCA PARA CAIXA ACOPLADA	SEINFRA	UN	1,00000000	293,29
I0301	BUCHA PLASTICA 8MM	SEINFRA	UN	2,00000000	0,18
I0406	CAIXA ACOPLADA DE LOUÇA BRANCA PARA BACIA	SEINFRA	UN	1,00000000	190,00
I1091	ENGATE CROMADO	SEINFRA	UN	1,00000000	16,06
I1180	FITA DE VEDAÇÃO	SEINFRA	M	0,56000000	0,20
I1579	PARAFUSO CROMADO P/FIXAÇÃO SANITARIOS	SEINFRA	UN	2,00000000	1,72
I1925	TAMPA PLASTICA PARA BACIA	SEINFRA	UN	1,00000000	24,90

TOTAL MATERIAL: 528,16

VALOR SEM ENCARGOS: 563,09

VALOR ENCARGOS (85,20%): 29,77

VALOR COM ENCARGOS: 592,86

VALOR BDI (28,97%): 171,75

VALOR COM BDI: 764,61



9.1. C4466 - COBERTURA TELHA CERÂMICA (RIPA, CAIBRO, LINHA) (M2)

MAO DE OBRA	FORTE	UNID	COEFICIENTE	PREÇO UNITÁRIO	TOTAL
I0041	AJUDANTE DE CARPINTEIRO	SEINFRA	H	1,00000000	7,84
I0498	CARPINTEIRO	SEINFRA	H	1,00000000	9,63
I2391	PEDREIRO	SEINFRA	H	1,10000000	10,59
I2543	SERVENTE	SEINFRA	H	1,10000000	7,85

TOTAL MAO DE OBRA: 35,91

MATERIAL	FORTE	UNID	COEFICIENTE	PREÇO UNITÁRIO	TOTAL
I0405	CAIBRO DE 2"x1"	SEINFRA	M	3,50000000	4,31
I1724	PREGO	SEINFRA	KG	0,12000000	11,26
I1824	RIPA DE PEROBA (MADEIRA DE 1A QUALIDADE) DE 1X5CM	SEINFRA	M	3,50000000	1,35
I2045	TELHA CERÂMICA COLONIAL	SEINFRA	UN	33,00000000	0,51
I2519	LINHA DE MASSARANDUBA 12 x 6 CM (5" x 2 1/2")	SEINFRA	M	1,33000000	16,46

TOTAL MATERIAL: 59,89

VALOR SEM ENCARGOS: 95,80

VALOR ENCARGOS (85,20%): 30,58

VALOR COM ENCARGOS: 126,38

VALOR BDI (28,97%): 36,61

VALOR COM BDI: 162,99

10.1. C4443 - CERÂMICA ESMALTADA RETIFICADA C/ ARG. PRÉ-FABRICADA ATÉ 30x30cm (900cm²) - PEI-5/PEI-4 - P/ PAREDE (M2)

MAO DE OBRA	FORTE	UNID	COEFICIENTE	PREÇO UNITÁRIO	TOTAL
I1328	LADRILHISTA	SEINFRA	H	0,72000000	9,63
I2543	SERVENTE	SEINFRA	H	0,72000000	7,13

TOTAL MAO DE OBRA: 12,07

MATERIAL	FORTE	UNID	COEFICIENTE	PREÇO UNITÁRIO	TOTAL
I6498	CERÂMICA ESMALTADA RETIFICADA DIMENSÕES ATÉ 30x30cm (900 cm²) - PEI-5/PEI-4	SEINFRA	M2	1,10000000	31,00



PREFEITURA MUNICIPAL DE CAPISTRANO

RELATÓRIO ANALÍTICO - COMPOSIÇÕES DE CUSTOS

OBRA:	REFORMA DO HOSPITAL E MATERNIDADE NOSSA SENHORA DE NAZARÉ NO MUNICÍPIO DE CAPISTRANO - CE	DATA : 30/05/2020	BDI : 28,97%			
LOCAL:	SEDE DO MUNICÍPIO DE CAPISTRANO - CE	SEINFRA	VERSAO	HORA	MES	REF.
CLIENTE:	PREFEITURA MUNICIPAL DE CAPISTRANO	SINAPI	026.1 COM DESONERAÇÃO	85,20%	-	12/2018
			2020/04 COM DESONERAÇÃO	84,13%	47,86%	05/2020
			COMPOSIÇÕES PRÓPRIAS	-	-	

I6508	ARGAMASSA COLANTE PRÉ-FABRICADA P/ CERÂMICAS E PORCELANATOS	SEINFRA	KG	6,00000000	2,00	12,00
-------	---	---------	----	------------	------	-------



TOTAL MATERIAL:	46,10
VALOR SEM ENCARGOS:	58,17
VALOR ENCARGOS (85.20%):	10,28
VALOR COM ENCARGOS:	68,45
VALOR BDI (28.97%):	19,83
VALOR COM BDI:	88,28

10.2. C1120 - REJUNTAMENTO C/ ARG. PRÉ-FABRICADA, JUNTA ATÉ 2mm EM CERÂMICA, ATÉ 30x30 cm (900 cm²) (PAREDE/PISO) (M2)

MAO DE OBRA		FORTE	UNID	COEFICIENTE	PREÇO UNITÁRIO	TOTAL
I1328	LADRILHISTA	SEINFRA	H	0,20000000	9,63	1,93
I2543	SERVENTE	SEINFRA	H	0,20000000	7,13	1,43
TOTAL MAO DE OBRA:						3,36

MATERIAL		FORTE	UNID	COEFICIENTE	PREÇO UNITÁRIO	TOTAL
I0118	ARGAMASSA PRE-FABRICADA PARA REJUNTAMENTO	SEINFRA	KG	0,23300000	2,86	0,67
TOTAL MATERIAL:						0,67

VALOR SEM ENCARGOS:	4,03
VALOR ENCARGOS (85.20%):	2,84
VALOR COM ENCARGOS:	6,87
VALOR BDI (28.97%):	1,99
VALOR COM BDI:	8,86

11.1. C1209 - EMASSAMENTO DE PAREDES INTERNAS 2 DEMÃOS C/MASSA A ÓLEO (M2)

MAO DE OBRA		FORTE	UNID	COEFICIENTE	PREÇO UNITÁRIO	TOTAL
I0045	AJUDANTE DE PINTOR	SEINFRA	H	0,25000000	7,84	1,96
I2395	PINTOR	SEINFRA	H	0,35000000	9,64	3,37
TOTAL MAO DE OBRA:						5,33

MATERIAL		FORTE	UNID	COEFICIENTE	PREÇO UNITÁRIO	TOTAL
I1347	LIXA PARA MADEIRA/MASSA	SEINFRA	UN	0,50000000	0,55	0,28
I1512	MASSA CORRIDA A BASE DE OLEO	SEINFRA	KG	0,58000000	7,62	4,42
TOTAL MATERIAL:						4,70

VALOR SEM ENCARGOS:	10,03
VALOR ENCARGOS (85.20%):	4,54
VALOR COM ENCARGOS:	14,57
VALOR BDI (28.97%):	4,22
VALOR COM BDI:	18,79

11.2. C1207 - EMASSAMENTO DE PAREDES EXTERNAS 2 DEMÃOS C/MASSA ACRÍLICA (M2)

MAO DE OBRA		FORTE	UNID	COEFICIENTE	PREÇO UNITÁRIO	TOTAL
I0045	AJUDANTE DE PINTOR	SEINFRA	H	0,25000000	7,84	1,96
I2395	PINTOR	SEINFRA	H	0,35000000	9,64	3,37
TOTAL MAO DE OBRA:						5,33

MATERIAL		FORTE	UNID	COEFICIENTE	PREÇO UNITÁRIO	TOTAL



RELATÓRIO ANALÍTICO - COMPOSIÇÕES DE CUSTOS

OBRA:	REFORMA DO HOSPITAL E MATERNIDADE NOSSA SENHORA DE NAZARÉ NO MUNICÍPIO DE CAPISTRANO - CE	DATA:	30/05/2020	BDI:	28,97%
LOCAL:	SEDE DO MUNICÍPIO DE CAPISTRANO - CE	FORTE	VERSÃO	HORA	MES
CLIENTE:	PREFEITURA MUNICIPAL DE CAPISTRANO	SEINFRA	026.1 COM DESONERAÇÃO	85,20%	-
		SINAPI	2020/04 COM DESONERAÇÃO	84,13%	47,86%
			COMPOSIÇÕES PRÓPRIAS	-	-
					REF.
					12/2018
					05/2020

11347	LIXA PARA MADEIRA/MASSA	SEINFRA	UN	0,50000000	0,55	0,28
11511	MASSA ACRILICA PARA PINTURA LATEX	SEINFRA	KG	0,70000000	4,01	2,81

TOTAL MATERIAL: 3,09

VALOR SEM ENCARGOS: 8,42

VALOR ENCARGOS (85.20%): 4,54

VALOR COM ENCARGOS: 12,96

VALOR BDI (28.97%): 3,75

VALOR COM BDI: 16,71



11.3. C3022 - PINTURA ESMALTE SINTÉTICO EM PAREDES (M2)

MAO DE OBRA	FORTE	UNID	COEFICIENTE	PREÇO UNITÁRIO	TOTAL
10045 AJUDANTE DE PINTOR	SEINFRA	H	0,35000000	7,84	2,74
12395 PINTOR	SEINFRA	H	0,40000000	9,64	3,86

TOTAL MAO DE OBRA: 6,60

MATERIAL	FORTE	UNID	COEFICIENTE	PREÇO UNITÁRIO	TOTAL
11347 LIXA PARA MADEIRA/MASSA	SEINFRA	UN	0,40000000	0,55	0,22
11488 LÍQUIDO PREPARADOR DE SUPERFÍCIES	SEINFRA	L	0,12000000	16,64	2,00
12425 SOLVENTE	SEINFRA	L	0,05000000	12,78	0,64
12500 TINTA ESMALTE SINTETICO	SEINFRA	L	0,17000000	20,84	3,54

TOTAL MATERIAL: 6,40

VALOR SEM ENCARGOS: 13,00

VALOR ENCARGOS (85.20%): 5,62

VALOR COM ENCARGOS: 18,62

VALOR BDI (28.97%): 5,39

VALOR COM BDI: 24,01

11.4. 88488 - APLICAÇÃO MANUAL DE PINTURA COM TINTA LÁTEX ACRÍLICA EM TETO, DUAS DEMÃOS. AF_06/2014 (M2)

MATERIAL	FORTE	UNID	COEFICIENTE	PREÇO UNITÁRIO	TOTAL
00007356 TINTA ACRILICA PREMIUM, COR BRANCO FOSCO	SINAPI	L	0,33000000	23,52	7,76

TOTAL MATERIAL: 7,76

SERVICO	FORTE	UNID	COEFICIENTE	PREÇO UNITÁRIO	TOTAL
88310 PINTOR COM ENCARGOS COMPLEMENTARES	SINAPI	H	0,24400000	13,55	3,31
88316 SERVENTE COM ENCARGOS COMPLEMENTARES	SINAPI	H	0,08900000	10,08	0,90

TOTAL SERVICO: 4,21

VALOR SEM ENCARGOS: 11,97

VALOR ENCARGOS (84.13%): 1,79

VALOR COM ENCARGOS: 13,76

VALOR BDI (28.97%): 3,99

VALOR COM BDI: 17,75

11.5. C1614 - LATEX DUAS DEMÃOS EM PAREDES EXTERNAS S/MASSA (M2)

MAO DE OBRA	FORTE	UNID	COEFICIENTE	PREÇO UNITÁRIO	TOTAL
10045 AJUDANTE DE PINTOR	SEINFRA	H	0,35000000	7,84	2,74

RELATÓRIO ANALÍTICO - COMPOSIÇÕES DE CUSTOS



OBRA:	REFORMA DO HOSPITAL E MATERNIDADE NOSSA SENHORA DE NAZARÉ NO MUNICÍPIO DE CAPISTRANO - CE	DATA: 30/05/2020	BDI: 28,97%	
LOCAL:	SEDE DO MUNICÍPIO DE CAPISTRANO - CE	FORTE	VERSÃO	HORA
CLIENTE:	PREFEITURA MUNICIPAL DE CAPISTRANO	SEINFRA	026.1 COM DESONERAÇÃO	85,20%
		SINAPI	2020/04 COM DESONERAÇÃO	84,13%
			COMPOSIÇÕES PRÓPRIAS	-
				47,86%
				06/2020

I2395	PINTOR	SEINFRA	H	0,40000000	9,64	3,86
TOTAL MAO DE OBRA:						6,60

MATERIAL	FONTE	UNID	COEFICIENTE	PREÇO UNITÁRIO	TOTAL
I0035	AGUARRAZ MINERAL	SEINFRA	L	0,05000000	0,64
I1347	LIXA PARA MADEIRA/MASSA	SEINFRA	UN	0,25000000	0,14
I1488	LÍQUIDO PREPARADOR DE SUPERFÍCIES	SEINFRA	L	0,12000000	2,00
I2097	TINTA LATEX ACRÍLICA	SEINFRA	L	0,17000000	2,88
TOTAL MATERIAL:					5,66



VALOR SEM ENCARGOS:	12,26
VALOR ENCARGOS (85.20%):	5,62
VALOR COM ENCARGOS:	17,88
VALOR BDI (28.97%):	5,18
VALOR COM BDI:	23,06

11.6. C1279 - ESMALTE DUAS DEMÃOS EM ESQUADRIAS DE FERRO (M2)

MAO DE OBRA		FONTE	UNID	COEFICIENTE	PREÇO UNITÁRIO	TOTAL
I0045	AJUDANTE DE PINTOR	SEINFRA	H	0,80000000	7,84	6,27
I2395	PINTOR	SEINFRA	H	0,80000000	9,64	7,71
TOTAL MAO DE OBRA:						13,98

MATERIAL	FONTE	UNID	COEFICIENTE	PREÇO UNITÁRIO	TOTAL
I0035	AGUARRAZ MINERAL	SEINFRA	L	0,03000000	0,38
I1100	ESMALTE SINTETICO	SEINFRA	L	0,16000000	3,43
I1346	LIXA PARA FERRO	SEINFRA	UN	0,30000000	0,40
I2293	ZARCÃO	SEINFRA	L	0,12000000	2,44
TOTAL MATERIAL:					6,65

VALOR SEM ENCARGOS:	20,63
VALOR ENCARGOS (85.20%):	11,92
VALOR COM ENCARGOS:	32,55
VALOR BDI (28.97%):	9,43
VALOR COM BDI:	41,98

11.7. C1280 - ESMALTE DUAS DEMÃOS EM ESQUADRIAS DE MADEIRA (M2)

MAO DE OBRA		FONTE	UNID	COEFICIENTE	PREÇO UNITÁRIO	TOTAL
I0045	AJUDANTE DE PINTOR	SEINFRA	H	0,35000000	7,84	2,74
I2395	PINTOR	SEINFRA	H	0,40000000	9,64	3,86
TOTAL MAO DE OBRA:						6,60

MATERIAL	FONTE	UNID	COEFICIENTE	PREÇO UNITÁRIO	TOTAL
I0035	AGUARRAZ MINERAL	SEINFRA	L	0,04000000	0,51
I1100	ESMALTE SINTETICO	SEINFRA	L	0,16000000	3,43
I1199	FUNDO BRANCO FOSCO NIVELADOR P/ MADEIRAS	SEINFRA	L	0,13000000	1,28
I1347	LIXA PARA MADEIRA/MASSA	SEINFRA	UN	0,40000000	0,22
TOTAL MATERIAL:					5,44

VALOR SEM ENCARGOS:	12,04
----------------------------	--------------

RELATÓRIO ANALÍTICO - COMPOSIÇÕES DE CUSTOS



OBRA:	REFORMA DO HOSPITAL E MATERNIDADE NOSSA SENHORA DE NAZARÉ NO MUNICÍPIO DE CAPISTRANO - CE	DATA : 30/05/2020	BDI : 28.97%		
LOCAL:	SEDE DO MUNICÍPIO DE CAPISTRANO - CE	FONTE	VERSÃO	HORA	MES
CLIENTE:	PREFEITURA MUNICIPAL DE CAPISTRANO	SEINFRA	026.1 COM DESONERAÇÃO	85,20%	-
		SINAPI	2020/04 COM DESONERAÇÃO	84,13%	47,86%
			COMPOSIÇÕES PRÓPRIAS	-	-
					REF.
					12/2018
					05/2020



VALOR ENCARGOS (85.20%):	5,63
VALOR COM ENCARGOS:	17,67
VALOR BDI (28.97%):	5,12
VALOR COM BDI:	22,79

12.1. C1628 - LIMPEZA GERAL (M2)

MAO DE OBRA		FONTE	UNID	COEFICIENTE	PREÇO UNITÁRIO	TOTAL
I2543	SERVENTE	SEINFRA	H	0,70000000	7,13	4,99
TOTAL MAO DE OBRA:						4,99

VALOR SEM ENCARGOS:	4,99
VALOR ENCARGOS (85.20%):	4,26
VALOR COM ENCARGOS:	9,25
VALOR BDI (28.97%):	2,68
VALOR COM BDI:	11,93

Eduardo Henrique Fernandes Vieira
Engenheiro Civil
 RNP 064736677-6

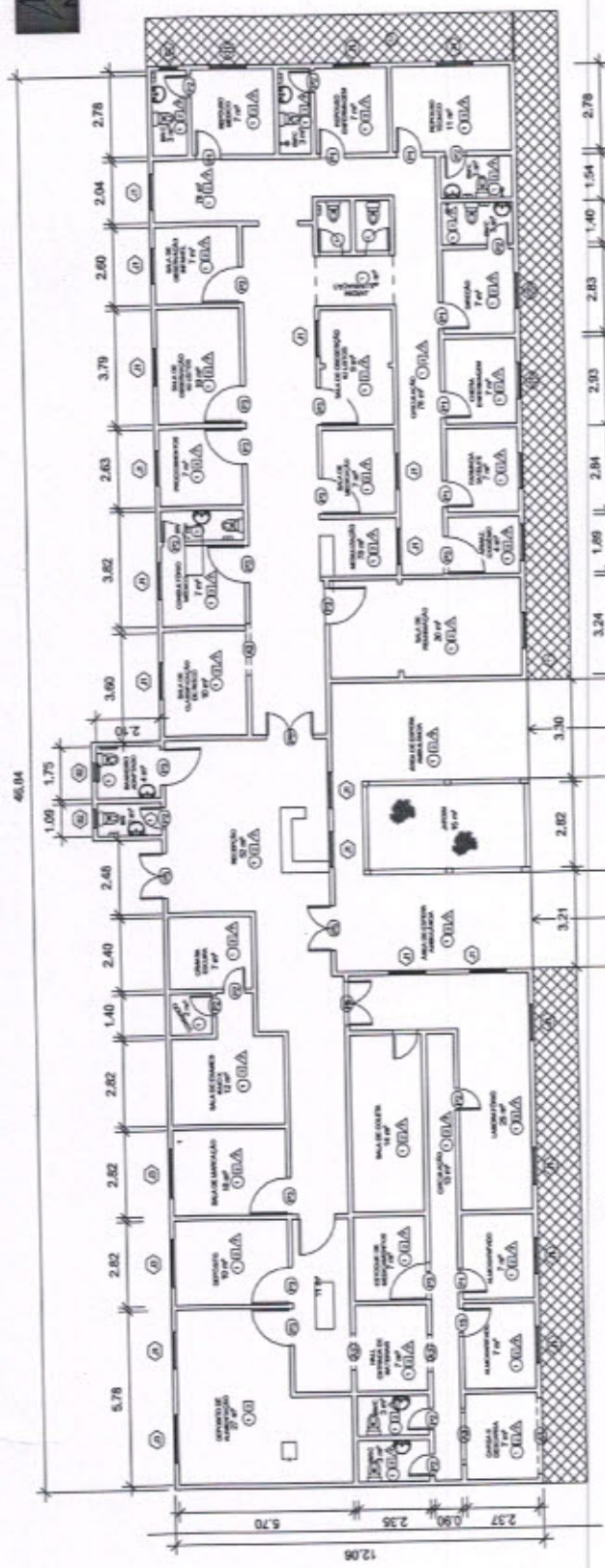

03 PLANTA BAIXA REFORMADA



PROJETO: ISABEL CRISTINA DA S. BARROS ARQUITETA E URBANISTA CAU - A 1904716	
PLANTA BAIXA - PROPOSTA DE REFORMA	
Número do projeto	0001
Data	JANEIRO 2020
Desenhada por	ISABEL BARROS
Verificada por	ISABEL BARROS
3/6	
Escala	1 : 100

CARIMBO PREFEITURA

CARIMBO RESPONSÁVEL TÉCNICO:
 Eduardo Henrique Fernandes Vilar
 Engenheiro Civil
 RNP 064736677-5

CARIMBO APROVAÇÃO



LEGENDA DE PISO PAREDE E TETO	
PISO	PAREDE TETO
① ② ③ ④ ⑤ ⑥ ⑦ ⑧ ⑨ ⑩ ⑪ ⑫ ⑬ ⑭ ⑮ ⑯ ⑰ ⑱ ⑲ ⑳ ㉑ ㉒ ㉓ ㉔ ㉕ ㉖ ㉗ ㉘ ㉙ ㉚ ㉛ ㉜ ㉝ ㉞ ㉟ ㊱ ㊲ ㊳ ㊴ ㊵ ㊶ ㊷ ㊸ ㊹ ㊺ ㊻ ㊼ ㊽ ㊾ ㊿	① ② ③ ④ ⑤ ⑥ ⑦ ⑧ ⑨ ⑩ ⑪ ⑫ ⑬ ⑭ ⑮ ⑯ ⑰ ⑱ ⑲ ⑳ ㉑ ㉒ ㉓ ㉔ ㉕ ㉖ ㉗ ㉘ ㉙ ㉚ ㉛ ㉜ ㉝ ㉞ ㉟ ㊱ ㊲ ㊳ ㊴ ㊵ ㊶ ㊷ ㊸ ㊹ ㊺ ㊻ ㊼ ㊽ ㊾ ㊿

LEGENDA PORTAS	LEGENDA JANELAS	LEGENDA DE PISO PAREDE E TETO
PORTA LISA P1 - 0,80 X 2,10 cm P2 - 0,70 X 2,10 cm P3 - 1,20 X 2,10 cm PORTA DE VIDRO E MADEIRA P4 - 1,80 X 2,10 cm PORTA DE ALUMÍNIO E VIDRO P5 - 1,50 X 2,10 cm ABERTURA INTERNA COM PORTÃO A1 - 2,50 X 2,10 cm A2 - 0,90 X 2,10 cm A3 - 1,70 X 2,10 cm	JANELA DE VIDRO COM ALUMÍNIO J1 - 1,20 X 0,60 X 1,70 JANELA COM VENEZIANA J2 - 1,40 X 1,20 X 1,70 JANELA DE VIDRO COM ALUMÍNIO J3 - 0,60 X 0,40 X 1,80	PISO PAREDE TETO



Conselho Regional de Engenharia e Agronomia do Ceará

INICIAL

1. Responsável Técnico

EDUARDO HENRIQUE FERNANDES VIEIRA
Título profissional: ENGENHEIRO CIVIL

RNP: 0617365776
Registro: 334259CE

Empresa contratada: CONSTRUTORA HG COMÉRCIO E SERVIÇOS EIRELI - ME

Registro: 0010364498-CE

2. Dados do Contrato

Contratante: Prefeitura Municipal de Capistrano
PRAÇA Major José Estelita de Aguiar
Complemento:
Cidade: CAPISTRANO

Bairro: Centro
UF: CE

CPF/CNPJ: 07.063.589/0001-16
Nº: SN

CEP: 62748000

Contrato: 03.31.01/2020

Celebrado em: 31/03/2020

Valor: R\$ 408.072,48

Tipo de contratante: Pessoa Jurídica de Direito Público

Ação Institucional: NENHUMA - NÃO OPTANTE

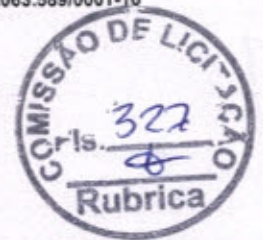

3. Dados da Obra/Serviço

RUA José Saraiva Sobrinho

Nº: SN

Complemento:

Bairro: Centro

Cidade: CAPISTRANO

UF: CE

CEP: 62748000

Data de Início: 15/07/2020

Previsão de término: 15/11/2020

Coordenadas Geográficas: -4.467061, -38.901921

Finalidade: SEM DEFINIÇÃO

Código: Não Especificado

Proprietário: Prefeitura Municipal de Capistrano

CPF/CNPJ: 07.063.589/0001-16

4. Atividade Técnica

	Quantidade	Unidade
15 - Elaboração		
80 - Projeto > CONSTRUÇÃO CIVIL > EDIFICAÇÕES > #1.1.9 - DE IMÓVEIS	1,00	un
35 - Elaboração de orçamento > CONSTRUÇÃO CIVIL > EDIFICAÇÕES > #1.1.9 - DE IMÓVEIS	1,00	un
19 - Fiscalização		
60 - Fiscalização de obra > CONSTRUÇÃO CIVIL > EDIFICAÇÕES > #1.1.9 - DE IMÓVEIS	1,00	un

5. Observações

Após a conclusão das atividades técnicas o profissional deverá proceder a baixa desta ART

ELABORAÇÃO DE PROJETO, ORÇAMENTO E FISCALIZAÇÃO DOS SERVIÇOS DE REFORMA DO HOSPITAL E MATERNIDADE NOSSA SENHORA DE NAZARÉ no MUNICÍPIO DE CAPISTRANO - CE

6. Declarações

- Declaro que estou cumprindo as regras de acessibilidade previstas nas normas técnicas da ABNT, na legislação específica e no decreto nº 5296/2004.

7. Entidade de Classe

SINDICATO DOS ENGENHEIROS NO ESTADO DO CEARÁ (SENGE-CE)

8. Assinaturas

Declaro serem verdadeiras as informações acima

EDUARDO HENRIQUE FERNANDES VIEIRA - CPF: 005.780.093-66

Local _____ de _____ data _____ de _____

Prefeitura Municipal de Capistrano - CNPJ: 07.063.589/0001-16

9. Informações

* A ART é válida somente quando quitada, mediante apresentação do comprovante do pagamento ou conferência no site do Crea.

10. Valor

Valor da ART: R\$ 233,94 Registrada em: 16/06/2020 Valor pago: R\$ 233,94 Nosso Número: 8214074600

