

NATALIA GONÇALVES DOS SANTOS - ME COMERCIAL ARCANJO

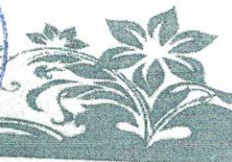

A PREFEITURA MUNICIPAL DE CAPISTRANO - CEARÁ
Att.: COMISSÃO DE LICITAÇÃO
REF. TOMADA DE PREÇO Nº 2016.03.28.01 – SECRETARIA DE SAUDE.

PROPOSTA DE PREÇOS

1 - Pela presente, declaramos inteira submissão aos preceitos legais em vigor, especialmente os da Lei n.º 8.666/93, com as alterações da Lei n.º 8.883/94, atualizada pela Lei n.º 9.648/98 de 27/05/98 e as cláusulas e condições deste Edital.

2 - Propomos prestar à Prefeitura Municipal de Capistrano, pelos preços a seguir indicados, o fornecimento dos produtos, objeto desta licitação, obedecendo às estipulações do correspondente ato convocatório e asseverando que:

a) Em caso de divergência dos preços apresentados em algarismos e por extenso, prevalecerá este último.

3 - O prazo de validade desta proposta é de 60(sessenta) dias, e o prazo para entrega dos produtos é de 24 horas após o recebimento da ordem de compra para os produtos perecíveis e não poderá ser superior a 05 (cinco) dias após o recebimento da ordem de compra para os demais gêneros alimentícios; CONFORME EDITAL.

COTA PRINCIPAL

LOTE I – GÊNEROS ALIMENTÍCIOS NÃO PERECÍVEIS

ITEM	PRODUTO	UNID.	QUANT	MARCA	VR. UNIT	VR.TOTAL
1	AÇUCAR CRISTAL GRANULADO puro e natural de primeira qualidade, em embalagem plástica transparente. Sem furos ou violações, com identificação e prazo de validade acondicionados em embalagem primária de plástico transparente com peso de 1 kg em fardos de 30kg. Registro no Ministério da Agricultura.	KG	1.305	OLHO DAGUA	R\$ 3,90	R\$ 5.089,50
2	ADOÇANTE líquido dietético (Sacarina Sódica e Ciclamato de Sódio) em embalagem de 100 ML.	UNID	180	MARATA	R\$ 3,40	R\$ 612,00
3	AGUA MINERAL embalagem com 1.500 ml.	UNID	135	CRISTAL	R\$ 3,70	R\$ 499,50
4	ALIMENTO A BASE DE ARROZ PRÉ-COZIDO: Adicionado de vitaminas e minerais, teor de fibra máximo 2.6 % acondicionado em pacotes de 230g. Registro no SIF/MA.	PCT	630	NUTRILON	R\$ 6,50	R\$ 4.095,00
5	ALIMENTO A BASE DE FLOCOS DE CEREAIS: Enriquecida com ferro e ácido fólico, farinha de trigo integral, açúcar, cevada, sais minerais, aveia, sal e vitaminas com traços de leite. Embalagem primária pacote de 230g Registro no SIF/MA.	PCT	360	NUTRILON	R\$ 7,20	R\$ 2.592,00
6	ARROZ BRANCO, Grupo: beneficiado. Subgrupo: polido. Classe: longo fino. Tipo 1. O produto deve seguir as exigências da Lei Federal nº. 9972/00 Decreto nº. 6268 de 22/11/07 que institui a Classificação de produtos vegetais. Produto deve conter vitaminas B1, B3, B5 ferro e sais minerais sem colesterol ser isento de matéria terrosa, livre de umidade - máximo de 14% - isento de parasitas e fungos, coloração característica da espécie e livre de fragmentos estranhos. Rotulagem obrigatória (de acordo com a RDC nº. 360/359 de 23/12/03, RDC nº. 259 de 20/09/02, RDC nº123 de 13/05/04 – ANVISA, lei nº.10674/03). Embalagem primária: saco plástico de polietileno atóxico contendo 1000g do produto. Embalagem secundária: saco plástico tipo fardo contendo 30 kg.	KG	1.710	TIO URBANO	R\$ 3,50	R\$ 5.985,00
7	AVEIA FLOCO FINO PCT 250GR rico em fibras e proteínas e naturalmente fonte de vitaminas, principalmente do complexo B1.	PCT	180	QUAKER	R\$ 8,30	R\$ 1.494,00
8	BISCOITO DOCE C/400GR – TIPO MARIA Biscoito tipo Maria (pct c/ 400g a 500g), livre de gorduras trans Embalagem dupla de polietileno atóxico, contendo 400g do produto, caixa com 8Kg. Rotulagem de acordo com as normas da ANVISA.	PCT	585	COELHO	R\$ 3,80	R\$ 2.223,00

[Handwritten signature]



RUA AMERICO ROCHA LIMA, 1257 – BAIRRO: MANUEL SATIRO
CEP: 60.713-240 – FORTALEZA CE.
CNPJ: 21.588.014/0001-48 EMAIL: comercial_arcanjo@hotmail.com

NATALIA GONÇALVES DOS SANTOS - ME COMERCIAL ARCANJO



9	BISCOITO OU BOLACHA salgada tipo cream cracker. Ingredientes básicos: farinha de trigo fortificada com ácido fólico e ferro, açúcar, fermentos químicos, sal, lecitina de soja. Embalagem dupla de polietileno atóxico, contendo 400g do produto, caixa com 8Kg. Rotulagem de acordo com as normas da ANVISA.	PCT	1.980	COELHO	R\$ 3,80	R\$ 7.524,00
10	CAFÉ EM PÓ PCT C/ 250 G. Empacotado à vácuo puro. Embalagem de 250g com rendimento igual ou superior a 7 litros para o preparo de café suave tendo como característica sensorial sabor não amargo. Deve ter o Selo de Pureza da ABIC. Rotulagem de acordo com as normas da ANVISA.	UNID	1.350	PURO	R\$ 4,90	R\$ 6.615,00
11	COLORÍFICO. Ingredientes: Urucum, farinha de arroz e óleo vegetal sem adição de sal. (RDC nº. 276 de 22/09/05 - ANVISA). Produto com aspecto de pó fino, cor alaranjada, odor e sabor próprio. Rotulagem obrigatória (de acordo com a RDC nº. 360/359 de 23/12/03, RDC nº. 259 de 20/09/02, RDC nº123 de 13/05/04 - ANVISA, lei nº. 10674/03). Embalagem primária: polietileno atóxico contendo 100g do produto. Embalagem secundária: caixa de papelão ou saco plástico tipo fardo contendo 1 kg.	PCT	630	KIMIMO	R\$ 0,89	R\$ 560,70
12	CREME DE LEITE embalagem caixas Tetra Park, conteúdo de 200g. com informações nutricionais e data de validade, contendo vitaminas e minerais.	UNID	180	ITAMBÉ	R\$ 2,20	R\$ 396,00
13	FARINHA DE MANDIOCA. Tipo 01, classe branca, grupo seca. Embalagem primária plástica transparente de 1 Kg, inviolada, livre de insetos, microrganismos ou outra impureza que venha a comprometer o armazenamento e a saúde humana. Validade mínima 120 dias da data de entrega do produto.	KG	450	KICALDO	R\$ 3,90	R\$ 1.755,00
14	FARINHA DE TRIGO especial, sem fermento, enriquecida com ferro e ácido fólico, pacote de 1Kg	PCT	360	DONA MARIA	R\$ 4,10	R\$ 1.476,00
15	FÉCULA DE MANDIOCA. Isenta de matérias estranhas, impurezas, insetos vivos ou mortos. Embalado em saco plástico de polietileno atóxico transparente, contendo 1000g do produto, fardo com 30Kg. Rotulagem de acordo com as normas da ANVISA	KG	387	JURUTI	R\$ 4,50	R\$ 1.741,50
16	FEIJÃO CARIOCA TIPO 1. Embalagem primária transparente de 1kg, em fardos de 30kg. grãos íntegros e sem amassaduras. livre de insetos, mofo, umidade, pedras e impurezas que comprometam o consumo ou armazenamento.	KG	900	DA CASA	R\$ 5,50	R\$ 4.950,00
17	LEITE EM PÓ DESNATADO. Enriquecido com vitaminas e com no mínimo 27g de proteína para cada porção de 100g. Embalagem primária de alumínio, em pacote de 200g, não furadas, estufadas, invioladas, livres de impurezas, umidade, insetos, microrganismos ou outras impurezas que venham a comprometer o armazenamento e a saúde humana. Registro do produto cotado emitido pelo Serviço de Inspeção Federal, SIF/ER do Ministério da Agricultura, ou emitido pela secretaria de Agricultura do estado onde se localiza o domicílio da licitante. Data de fabricação e validade expressas na embalagem e com validade.	PCT	360	ITAMBÉ	R\$ 6,50	R\$ 2.340,00



NATALIA GONÇALVES DOS SANTOS - ME COMERCIAL ARCANJO



18	LEITE EM PÓ INTEGRAL. Enriquecido com vitaminas e com no mínimo 27g de proteína para cada porção de 100g. Embalagem primária de alumínio, em pacote de 200g, não furadas, estufadas, invioladas, livres de impurezas, umidade, insetos, microorganismos ou outras impurezas que venham a comprometer o armazenamento e a saúde humana. Registro do produto cotado emitido pelo Serviço de Inspeção Federal, SIF/ER do Ministério da Agricultura, ou emitido pela secretaria de Agricultura do estado onde se localiza o domicílio da licitante. Data de fabricação e validade expressas na embalagem e com validade.	PCT	1.755	FORTLEITE	R\$ 5,90	R\$ 10.354,50
19	MACARRÃO ESPAGUETE. Macarrão longo, fino, tipo espaguete, sêmola de trigo, enriquecida com ferro e ácido fólico, corante natural de urucum, sem ovos. Embalagem primária plástica de 500g não furadas, estufadas, invioladas, livres de impurezas, umidade, insetos, microorganismos ou outras impurezas que venham a comprometer o armazenamento e a saúde humana. Fardo de 5 kg.	PCT	1.755	COELHO	R\$ 2,50	R\$ 4.387,50
20	MAIONESE água, óleo vegetal de soja, amido modificado, açúcar, vinagre, sal, ovos pasteurizados, suco de limão, embalagem em sachê 200 g.	UNID	405	SAUDE	R\$ 2,50	R\$ 1.012,50
21	MARGARINA. Óleos vegetais líquidos e intensificados. Soro de Leite em pó desnatado reconstituído, vitaminado contendo 80% de lipídios e 250g.	UNID	765	DELICIA	R\$ 4,60	R\$ 3.519,00
22	FARINHA DE MILHO FLOCADA. ferro, ácido fólico e vitamina B9. Produto deve seguir a legislação vigente (RDC nº 273 de 22/09/05 – ANVISA e RDC nº 263 de 22/09/05 – ANVISA). Rotulagem obrigatória (de acordo com a RDC nº 360/359 de 23/12/03, RDC nº 259 de 20/09/02, RDC nº 123 de 13/05/04 – ANVISA, lei nº 10674/03). Embalagem primária: saco plástico de polietileno atóxico contendo 500g do produto. Embalagem secundária: saco plástico tipo fardo ou saco de papelão contendo 10 kg.	UNID	765	MARATA	R\$ 1,50	R\$ 1.147,50
23	ÓLEO DE SOJA REFINADO. Produto deve seguir a legislação vigente (RDC nº. 270 de 22/09/05 – ANVISA). Aspecto límpido e isento de impurezas. Cor e odor característicos. Apresentar certificado de classificação vegetal. Rotulagem obrigatória (de acordo com a RDC nº. 360/359 de 23/12/03, RDC nº. 259 de 20/09/02, RDC nº123 de 13/05/04 – ANVISA, lei nº.10674/03). No caso de óleos vegetais deve constar, em destaque e negrito, a recomendação "Manter em local seco e longe de fonte de calor" ou a expressão equivalente sobre a conservação (de acordo com RDC nº.270 de 22/09/05). Embalagem primária: de garrafa plástica tipo PET atóxica contendo 900ml do produto. Embalagem secundária: caixa de papelão vedada com fita adesiva contendo 20 unidades.	UNID	810	ABC	R\$ 6,40	R\$ 5.184,00



NATALIA GONÇALVES DOS SANTOS - ME COMERCIAL ARCANJO



24	OVO DE GALINHA. Tipo médio (igual ou superior a 50g), bandeja com 30 unidades vermelho, com invólucro em PVC atóxico. Data de classificação e validade impressos em etiqueta constante na bandeja	BDJ	81	AVINE	R\$ 12,30	R\$ 996,30
25	PÃO. Pão massa fina. Embalado em saco plástico transparente de polietileno atóxico contendo 400g do produto (10 unidades) tipo hambúrguer, fardo com 10 pacotes. Com número de registro no MS e validade mínima de 7 dias. Rotulagem de acordo com as normas da ANVISA.	PCT	1.125	PALADAR	R\$ 3,60	R\$ 4.050,00
26	REFRIGERANTE 2 LITROS 1ª LINHA, não-alcoólica e não fermentada, fabricada industrialmente, à base de água mineral e açúcar, podendo conter edulcorante, extratos ou aroma sintetizado de frutas ou outros vegetais e gás carbônico.	UNID	315	INDAIA	R\$ 7,90	R\$ 2.488,50
27	SAL Embalagem primária empacotes de 1K. livre de impurezas. Registro no Ministério da Saúde e constituído de acordo como decreto 75.697/75 – MS.	UNID	315	SOSAL	R\$ 0,95	R\$ 299,25
28	TEMPERO EM TABLETE, caixinha com 02 unid, 19gr, sabores variados.	CX	675	ARISCO	R\$ 0,50	R\$ 337,50
29	TEMPERO Sal, colorífico, alho, cebola, orégano, salsa, louro, condimentos preparados de alho e de cebola, realçadores de sabor glutamato monossódico, inosinato dissódico e guanilato dissódico. Pacote com 12 und embalagem de 60g 5g cada sache.	PCT	117	SABOR AMIL	R\$ 3,50	R\$ 409,50
30	VINAGRE ácido acético obtido mediante fermentação acética de soluções aquosas de álcool, procedente principalmente de matérias agrícolas. Padronizado, refiltrado, pasteurizado e envasado para distribuição no comércio. Com acidez de 4,15%. Embalagem plástica, sem corantes, sem essências e sem adição de açúcar. Embalagem 500ml.	UNID	594	FIGUEIRA	R\$ 1,70	R\$ 1.009,80
VALOR TOTAL DO LOTE		oitenta e cinco mil, cento e oitenta e um reais e oitenta e cinco centavos				R\$ 85.181,85

LOTE II - FRUTAS E VERDURAS

ITEM	PRODUTO	UNID.	QUANT.	MARCA	VR. UNIT	VR.TOTAL
1	ABACATE – Produto de 1ª qualidade, puro, com cor e odor característico, tamanho médio sem presença de bolor que comprometam o armazenamento e o consumo humano.	KG	360	CEASA	R\$ 9,50	R\$ 3.420,00
2	ABACAXI – Produto de 1ª qualidade, puro, com cor e odor característico, tamanho médio sem presença de bolor que comprometam o armazenamento e o consumo humano.	UNID	342	CEASA	R\$ 7,20	R\$ 2.462,40
3	ALFACE – Produto de 1ª qualidade, puro, com cor e odor característico, tamanho médio sem presença de bolor que comprometam o armazenamento e o consumo humano.	UNID	513	CEASA	R\$ 3,20	R\$ 1.641,60
4	ALHO – Produto de 1ª qualidade, puro, com cor e odor característico, tamanho médio sem presença de bolor que comprometam o armazenamento e o consumo humano.	KG	81	CEASA	R\$ 27,00	R\$ 2.187,00



NATALIA GONÇALVES DOS SANTOS - ME COMERCIAL ARCANJO



5	BANANA – Produto de 1ª qualidade, puro, com cor e odor característico, tamanho médio sem presença de bolor que comprometam o armazenamento e o consumo humano.	UNID	4950	CEASA	R\$ 0,45	R\$ 2.227,50
6	BATATA INGLESA – Produto puro, com cor e odor característico, tamanho médio sem presença de bolor que comprometam o armazenamento e o consumo humano.	KG	1080	CEASA	R\$ 8,50	R\$ 9.180,00
7	BETERRABA – Produto de 1ª qualidade, puro, com cor e odor característico, tamanho médio sem presença de bolor que comprometam o armazenamento e o consumo humano.	KG	450	CEASA	R\$ 6,90	R\$ 3.105,00
8	CEBOLA BRANCA – Produto de 1ª qualidade, puro, com cor e odor característico, tamanho médio sem presença de bolor que comprometam o armazenamento e o consumo humano.	KG	432	CEASA	R\$ 6,70	R\$ 2.894,40
9	CENOURA – Produto de 1ª qualidade, puro, com cor e odor característico, tamanho médio sem presença de bolor que comprometam o armazenamento e o consumo humano.	KG	522	CEASA	R\$ 8,90	R\$ 4.645,80
10	CHEIRO VERDE – Produto de 1ª qualidade, puro, com cor e odor característico, tamanho médio sem presença de bolor que comprometam o armazenamento e o consumo humano.	UNID	2160	CEASA	R\$ 2,90	R\$ 6.264,00
11	CHUCHU – Produto de 1ª qualidade, puro, com cor e odor característico, tamanho médio sem presença de bolor que comprometam o armazenamento e o consumo humano.	UNID	360	CEASA	R\$ 6,20	R\$ 2.232,00
12	GOIABA – Produto de 1ª qualidade, puro, com cor e odor característico, tamanho médio sem presença de bolor que comprometam o armazenamento e o consumo humano.	KG	324	CEASA	R\$ 8,20	R\$ 2.656,80
13	LARANJA – Produto de 1ª qualidade, puro, com cor e odor característico, tamanho médio sem presença de bolor que comprometam o armazenamento e o consumo humano.	KG	990	CEASA	R\$ 3,80	R\$ 3.762,00
14	MAMÃO – Produto de 1ª qualidade, puro, com cor e odor característico, tamanho médio sem presença de bolor que comprometam o armazenamento e o consumo humano.	KG	585	CEASA	R\$ 3,90	R\$ 2.281,50
15	PIMENTÃO Verde – Produto de 1ª qualidade, puro, com cor e odor característico, tamanho médio sem presença de bolor que comprometam o armazenamento e o consumo humano.	KG	315	CEASA	R\$ 7,90	R\$ 2.488,50
16	REPOLHO VERDE – Produto de 1ª qualidade, puro, com cor e odor característico, tamanho médio sem presença de bolor que comprometam o armazenamento e o consumo humano.	KG	441	CEASA	R\$ 8,20	R\$ 3.616,20
17	TOMATE – Produto de 1ª qualidade, puro, com cor e odor característico, tamanho médio sem presença de bolor que comprometam o armazenamento e o consumo humano.	KG	810	CEASA	R\$ 8,90	R\$ 7.209,00
18	UVA – Produto de 1ª qualidade, puro, com cor e odor característico, tamanho médio sem presença de bolor que comprometam o armazenamento e o consumo humano.	KG	270	CEASA	R\$ 26,90	R\$ 7.263,00
VALOR TOTAL DO LOTE		sessenta e nove mil, quinhentos e trinta e seis reais e setenta centavos				R\$ 69.536,70

RUA AMERICO ROCHA LIMA, 1257 – BAIRRO: MANUEL SATIRO
CEP: 60.713-240 – FORTALEZA CE.
CNPJ: 21.588.014/0001-48 EMAIL: comercial_arcanjo@hotmail.com

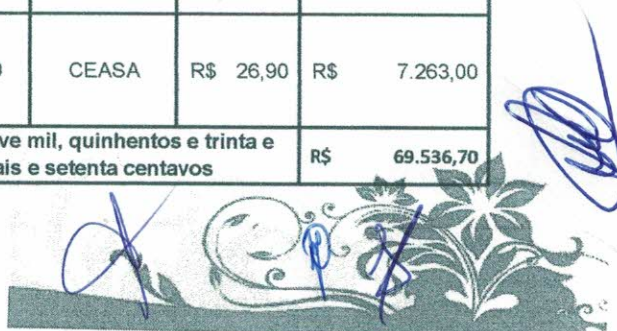

NATALIA GONÇALVES DOS SANTOS - ME COMERCIAL ARCANJO



LOTE III – CARNE E FRANGO IN NATURA

ITEM	PRODUTO	UNID.	QUANT.	MARCA	VR. UNIT	VR.TOTAL
1	CARNE BOVINA – 1ª qualidade, tipo Alcatra ou Patinho, abatida na hora, in natura, (não aceitamos carne congelada)	KG	630	IN NATURA	R\$ 29,90	R\$ 18.837,00
2	FRANGO ABATIDO – 1ª qualidade, abatido na hora, in natura, (não aceitamos frango congelado)	KG	6.300	IN NATURA	R\$ 10,50	R\$ 66.150,00
3	CARNE BOVINA MOIDA – 1ª qualidade, tipo coxão mole, abatida na hora, in natura, (não aceitamos carne congelada)	KG	225	IN NATURA	R\$ 29,00	R\$ 6.525,00
VALOR TOTAL DO LOTE					noventa e mil, quinhentos e doze reais	R\$ 91.512,00

COTA RESERVADA ME E EPP

LOTE IV – GÊNEROS ALIMENTÍCIOS NÃO PERECÍVEIS

ITEM	PRODUTO	UNID.	QUANT.	MARCA	VR. UNIT	VR.TOTAL
1	AÇUCAR CRISTAL GRANULADO puro e natural de primeira qualidade, em embalagem plástica transparente. Sem furos ou violações, com identificação e prazo de validade acondicionados em embalagem primária de plástico transparente com peso de 1 kg em fardos de 30kg. Registro no Ministério da Agricultura.	KG	145	OLHO DAGUA	R\$ 3,90	R\$ 565,50
2	ADOÇANTE líquido dietético (Sacarina Sódica e Ciclamato de Sódio) em embalagem de 100 ML.	UNID	20	MARATA	R\$ 3,40	R\$ 68,00
3	AGUA MINERAL embalagem com 1.500 ml.	UNID	15	CRISTAL	R\$ 3,70	R\$ 55,50
4	ALIMENTO A BASE DE ARROZ PRÉ-COZIDO: Adicionado de vitaminas e minerais, teor de fibra máximo 2.6 % acondicionado em pacotes de 230g. Registro no SIF/MA.	PCT	70	NUTRILON	R\$ 6,50	R\$ 455,00
5	ALIMENTO A BASE DE FLOCOS DE CEREAIS: Enriquecida com ferro e ácido fólico, farinha de trigo integral, açúcar, cevada, sais minerais, aveia, sal e vitaminas com traços de leite. Embalagem primária pacote de 230g Registro no SIF/MA.	PCT	40	NUTRILON	R\$ 7,20	R\$ 288,00
6	ARROZ BRANCO, Grupo: beneficiado. Subgrupo: polido. Classe: longo fino. Tipo 1. O produto deve seguir as exigências da Lei Federal nº. 9972/00 Decreto nº. 6268 de 22/11/07 que institui a Classificação de produtos vegetais. Produto deve conter vitaminas B1, B3, B5 ferro e sais minerais sem colesterol ser isento de matéria terrosa, livre de umidade - máximo de 14% - isento de parasitas e fungos, coloração característica da espécie e livre de fragmentos estranhos. Rotulagem obrigatória (de acordo com a RDC nº. 360/359 de 23/12/03, RDC nº. 259 de 20/09/02, RDC nº123 de 13/05/04 – ANVISA, lei nº.10674/03). Embalagem primária: saco plástico de polietileno atóxico contendo 1000g do produto. Embalagem secundária: saco plástico tipo fardo contendo 30 kg.	KG	190	TIO URBANO	R\$ 3,50	R\$ 665,00
7	AVEIA FLOCO FINO PCT 250GR rico em fibras e proteínas e naturalmente fonte de vitaminas, principalmente do complexo B1.	PCT	20	QUACKER	R\$ 8,30	R\$ 166,00

RUA AMERICO ROCHA LIMA, 1257 – BAIRRO: MANUEL SATIRO
CEP: 60.713-240 – FORTALEZA CE.
CNPJ: 21.588.014/0001-48 EMAIL: comercial_arcanjo@hotmail.com

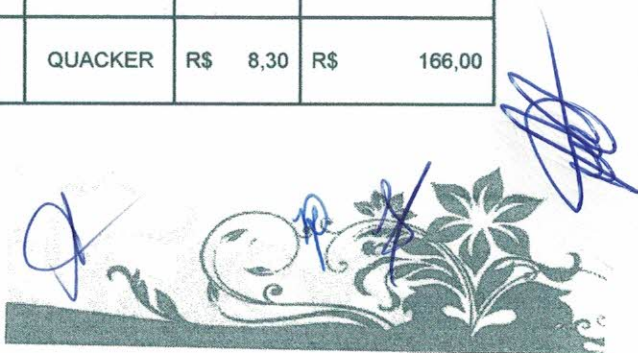

NATALIA GONÇALVES DOS SANTOS - ME COMERCIAL ARCANJO



8	BISCOITO DOCE C/400GR – TIPO MARIA Biscoito tipo Maria (pct c/ 400g a 500g), livre de gorduras trans Embalagem dupla de polietileno atóxico, contendo 400g do produto, caixa com 8Kg. Rotulagem de acordo com as normas da ANVISA.	PCT	65	COELHO	R\$ 3,80	R\$ 247,00
9	BISCOITO OU BOLACHA salgada tipo cream cracker. Ingredientes básicos: farinha de trigo fortificada com ácido fólico e ferro, açúcar, fermentos químicos, sal, lecitina de soja. Embalagem dupla de polietileno atóxico, contendo 400g do produto, caixa com 8Kg. Rotulagem de acordo com as normas da ANVISA.	PCT	220	COELHO	R\$ 3,80	R\$ 836,00
10	CAFÉ EM PÓ PCT C/ 250 G. Empacotado à vácuo puro. Embalagem de 250g com rendimento igual ou superior a 7 litros para o preparo de café suave tendo como característica sensorial sabor não amargo. Deve ter o Selo de Pureza da ABIC. Rotulagem de acordo com as normas da ANVISA.	UNID	150	PURO	R\$ 4,90	R\$ 735,00
11	COLORÍFICO. Ingredientes: Urucum, farinha de arroz e óleo vegetal sem adição de sal. (RDC nº. 276 de 22/09/05 - ANVISA). Produto com aspecto de pó fino, cor alaranjada, odor e sabor próprio. Rotulagem obrigatória (de acordo com a RDC nº. 360/359 de 23/12/03, RDC nº. 259 de 20/09/02, RDC nº123 de 13/05/04 – ANVISA, lei nº. 10674/03). Embalagem primária: polietileno atóxico contendo 100g do produto. Embalagem secundária: caixa de papelão ou saco plástico tipo fardo contendo 1 kg.	PCT	70	KIMIMO	R\$ 0,89	R\$ 62,30
12	CREME DE LEITE embalagem caixas Tetra Park, conteúdo de 200g. com informações nutricionais e data de validade, contendo vitaminas e minerais.	UNID	20	ITAMBE	R\$ 2,20	R\$ 44,00
13	FARINHA DE MANDIOCA. Tipo 01, classe branca, grupo seca. Embalagem primária plástica transparente de 1 Kg, inviolada, livre de insetos, microrganismos ou outra impureza que venha a comprometer o armazenamento e a saúde humana. Validade mínima 120 dias da data de entrega do produto.	KG	50	KICALDO	R\$ 3,90	R\$ 195,00
14	FARINHA DE TRIGO especial, sem fermento, enriquecida com ferro e ácido fólico, pacote de 1Kg	PCT	40	DONA MARIA	R\$ 4,10	R\$ 164,00
15	FÉCULA DE MANDIOCA. Isenta de matérias estranhas, impurezas, insetos vivos ou mortos. Embalado em saco plástico de polietileno atóxico transparente, contendo 1000g do produto, fardo com 30Kg. Rotulagem de acordo com as normas da ANVISA	KG	43	JURITI	R\$ 4,50	R\$ 193,50
16	FEIJÃO CARIOCA TIPO 1. Embalagem primária transparente de 1kg, em fardos de 30kg. grãos íntegros e sem amassaduras. livre de insetos, mofo, umidade, pedras e impurezas que comprometam o consumo ou armazenamento.	KG	100	DA CASA	R\$ 5,50	R\$ 550,00

RUA AMERICO ROCHA LIMA, 1257 – BAIRRO: MANUEL SATIRO
CEP: 60.713-240 – FORTALEZA CE.
CNPJ: 21.588.014/0001-48 EMAIL: comercial_arcanjo@hotmail.com

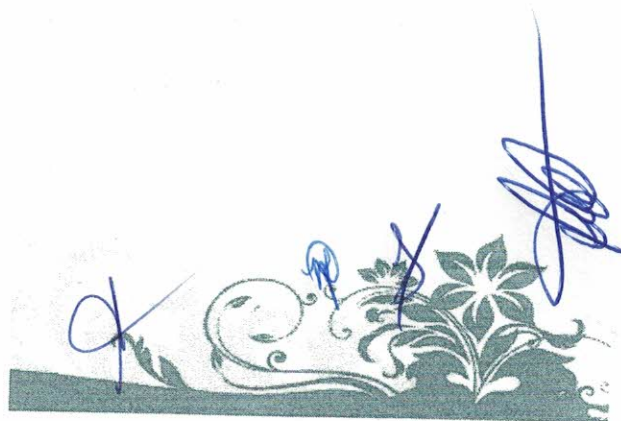

NATALIA GONÇALVES DOS SANTOS - ME COMERCIAL ARCANJO



17	LEITE EM PÓ DESNATADO. Enriquecido com vitaminas e com no mínimo 27g de proteína para cada porção de 100g. Embalagem primária de alumínio, em pacote de 200g, não furadas, estufadas, invioladas, livres de impurezas, umidade, insetos, microorganismos ou outras impurezas que venham a comprometer o armazenamento e a saúde humana. Registro do produto cotado emitido pelo Serviço de Inspeção Federal, SIF/ER do Ministério da Agricultura, ou emitido pela secretaria de Agricultura do estado onde se localiza o domicílio da licitante. Data de fabricação e validade expressas na embalagem e com validade.	PCT	40	ITAMBE	R\$ 6,50	R\$ 260,00
18	LEITE EM PÓ INTEGRAL. Enriquecido com vitaminas e com no mínimo 27g de proteína para cada porção de 100g. Embalagem primária de alumínio, em pacote de 200g, não furadas, estufadas, invioladas, livres de impurezas, umidade, insetos, microorganismos ou outras impurezas que venham a comprometer o armazenamento e a saúde humana. Registro do produto cotado emitido pelo Serviço de Inspeção Federal, SIF/ER do Ministério da Agricultura, ou emitido pela secretaria de Agricultura do estado onde se localiza o domicílio da licitante. Data de fabricação e validade expressas na embalagem e com validade.	PCT	195	FORTLEITE	R\$ 5,90	R\$ 1.150,50
19	MACARRÃO ESPAGUETE. Macarrão longo, fino, tipo espaguete, sêmola de trigo, enriquecida com ferro e ácido fólico, corante natural de urucum, sem ovos. Embalagem primária plástica de 500g não furadas, estufadas, invioladas, livres de impurezas, umidade, insetos, microorganismos ou outras impurezas que venham a comprometer o armazenamento e a saúde humana. Fardo de 5 kg.	PCT	195	COELHO	R\$ 2,50	R\$ 487,50
20	MAIONESE água, óleo vegetal de soja, amido modificado, açúcar, vinagre, sal, ovos pasteurizados, suco de limão, embalagem em sachê 200 g.	UNID	45	SAUDE	R\$ 2,50	R\$ 112,50
21	MARGARINA. Óleos vegetais líquidos e intensificados. Soro de Leite em pó desnatado reconstituído, vitaminado contendo 80% de lipídios e 250g.	UNID	85	DELICIA	R\$ 4,60	R\$ 391,00
22	FARINHA DE MILHO FLOCADA. ferro, ácido fólico e vitamina B9. Produto deve seguir a legislação vigente (RDC nº 273 de 22/09/05 – ANVISA e RDC nº 263 de 22/09/05 – ANVISA). Rotulagem obrigatória (de acordo com a RDC nº 360/359 de 23/12/03, RDC nº 259 de 20/09/02, RDC nº 123 de 13/05/04 – ANVISA, lei nº 10674/03). Embalagem primária: saco plástico de polietileno atóxico contendo 500g do produto. Embalagem secundária: saco plástico tipo fardo ou saco de papelão contendo 10 kg.	UNID	85	MARATA	R\$ 1,50	R\$ 127,50

RUA AMERICO ROCHA LIMA, 1257 – BAIRRO: MANUEL SATIRO
CEP: 60.713-240 – FORTALEZA CE.
CNPJ: 21.588.014/0001-48 EMAIL: comercial_arcanjo@hotmail.com



NATALIA GONÇALVES DOS SANTOS - ME COMERCIAL ARCANJO



23	ÓLEO DE SOJA REFINADO. Produto deve seguir a legislação vigente (RDC nº. 270 de 22/09/05 – ANVISA). Aspecto límpido e isento de impurezas. Cor e odor característicos. Apresentar certificado de classificação vegetal. Rotulagem obrigatória (de acordo com a RDC nº. 360/359 de 23/12/03, RDC nº. 259 de 20/09/02, RDC nº123 de 13/05/04 – ANVISA, lei nº.10674/03). No caso de óleos vegetais deve constar, em destaque e negrito, a recomendação "Manter em local seco e longe de fonte de calor" ou a expressão equivalente sobre a conservação (de acordo com RDC nº.270 de 22/09/05). Embalagem primária: de garrafa plástica tipo PET atóxica contendo 900ml do produto. Embalagem secundária: caixa de papelão vedada com fita adesiva contendo 20 unidades.	UNID	90	ABC	R\$ 6,40	R\$ 576,00
24	OVO DE GALINHA. Tipo médio (igual ou superior a 50g), bandeja com 30 unidades vermelho, com invólucro em PVC atóxico. Data de classificação e validade impressos em etiqueta constante na bandeja	BDJ	9	AVINE	R\$ 12,30	R\$ 110,70
25	PÃO. Pão massa fina. Embalado em saco plástico transparente de polietileno atóxico contendo 400g do produto (10 unidades) tipo hambúrguer, fardo com 10 pacotes. Com número de registro no MS e validade mínima de 7 dias. Rotulagem de acordo com as normas da ANVISA.	PCT	125	PALADAR	R\$ 3,60	R\$ 450,00
26	REFRIGERANTE 2 LITROS 1ª LINHA, não-alcoólica e não fermentada, fabricada industrialmente, à base de água mineral e açúcar, podendo conter edulcorante, extratos ou aroma sintetizado de frutas ou outros vegetais e gás carbônico.	UNID	35	INDAIA	R\$ 7,90	R\$ 276,50
27	SAL Embalagem primária empacotes de 1K. livre de impurezas. Registro no Ministério da Saúde e constituído de acordo como decreto 75.697/75 – MS.	UNID	35	SOSAL	R\$ 0,95	R\$ 33,25
28	TEMPERO EM TABLETE, caixinha com 02 unid, 19gr, sabores variados.	CX	75	ARISCO	R\$ 0,50	R\$ 37,50
29	TEMPERO Sal, colorífico, alho, cebola, orégano, salsa, louro, condimentos preparados de alho e de cebola, realçadores de sabor glutamato monossódico, inosinato dissódico e guanilato dissódico. Pacote com 12 und embalagem de 60g 5g cada sache.	PCT	13	SABOR AMIL	R\$ 3,50	R\$ 45,50
30	VINAGRE ácido acético obtido mediante fermentação acética de soluções aquosas de álcool, procedente principalmente de matérias agrícolas. Padronizado, refiltrado, pasteurizado e envasado para distribuição no comércio. Com acidez de 4,15%. Embalagem plástica, sem corantes, sem essências e sem adição de açúcar. Embalagem 500ml.	UNID	66	FIGUEIRA	R\$ 1,70	R\$ 112,20
VALOR TOTAL DO LOTE		nove mil, quatrocentos e sessenta reais e quarenta e cinco centavos				R\$ 9.460,45

RUA AMERICO ROCHA LIMA, 1257 – BAIRRO: MANUEL SATIRO
CEP: 60.713-240 – FORTALEZA CE.
CNPJ: 21.588.014/0001-48 EMAIL: comercial_arcanjo@hotmail.com



NATALIA GONÇALVES DOS SANTOS - ME COMERCIAL ARCANJO



LOTE V - FRUTAS E VERDURAS

ITEM	PRODUTO	UNID.	QUANT.	MARCA	VAL. UNIT	VAL. TOTAL
1	ABACATE – Produto de 1ª qualidade, puro, com cor e odor característico, tamanho médio sem presença de bolor que comprometam o armazenamento e o consumo humano.	KG	40	CEASA	R\$ 9,50	R\$ 380,00
2	ABACAXI – Produto de 1ª qualidade, puro, com cor e odor característico, tamanho médio sem presença de bolor que comprometam o armazenamento e o consumo humano.	UNID	38	CEASA	R\$ 7,20	R\$ 273,60
3	ALFACE – Produto de 1ª qualidade, puro, com cor e odor característico, tamanho médio sem presença de bolor que comprometam o armazenamento e o consumo humano.	UNID	57	CEASA	R\$ 3,20	R\$ 182,40
4	ALHO – Produto de 1ª qualidade, puro, com cor e odor característico, tamanho médio sem presença de bolor que comprometam o armazenamento e o consumo humano.	KG	9	CEASA	R\$ 27,00	R\$ 243,00
5	BANANA – Produto de 1ª qualidade, puro, com cor e odor característico, tamanho médio sem presença de bolor que comprometam o armazenamento e o consumo humano.	UNID	550	CEASA	R\$ 0,45	R\$ 247,50
6	BATATA INGLESA – Produto puro, com cor e odor característico, tamanho médio sem presença de bolor que comprometam o armazenamento e o consumo humano.	KG	120	CEASA	R\$ 8,50	R\$ 1.020,00
7	BETERRABA – Produto de 1ª qualidade, puro, com cor e odor característico, tamanho médio sem presença de bolor que comprometam o armazenamento e o consumo humano.	KG	50	CEASA	R\$ 6,90	R\$ 345,00
8	CEBOLA BRANCA – Produto de 1ª qualidade, puro, com cor e odor característico, tamanho médio sem presença de bolor que comprometam o armazenamento e o consumo humano.	KG	48	CEASA	R\$ 6,70	R\$ 321,60
9	CENOURA – Produto de 1ª qualidade, puro, com cor e odor característico, tamanho médio sem presença de bolor que comprometam o armazenamento e o consumo humano.	KG	58	CEASA	R\$ 8,90	R\$ 516,20
10	CHEIRO VERDE – Produto de 1ª qualidade, puro, com cor e odor característico, tamanho médio sem presença de bolor que comprometam o armazenamento e o consumo humano.	UNID	240	CEASA	R\$ 2,90	R\$ 696,00
11	CHUCHU – Produto de 1ª qualidade, puro, com cor e odor característico, tamanho médio sem presença de bolor que comprometam o armazenamento e o consumo humano.	UNID	40	CEASA	R\$ 6,20	R\$ 248,00
12	GOIABA – Produto de 1ª qualidade, puro, com cor e odor característico, tamanho médio sem presença de bolor que comprometam o armazenamento e o consumo humano.	KG	36	CEASA	R\$ 8,20	R\$ 295,20
13	LARANJA – Produto de 1ª qualidade, puro, com cor e odor característico, tamanho médio sem presença de bolor que comprometam o armazenamento e o consumo humano.	KG	110	CEASA	R\$ 3,80	R\$ 418,00

RUA AMERICO ROCHA LIMA, 1257 – BAIRRO: MANUEL SATIRO
CEP: 60.713-240 – FORTALEZA CE.
CNPJ: 21.588.014/0001-48 EMAIL: comercial_arcanjo@hotmail.com



NATALIA GONÇALVES DOS SANTOS - ME COMERCIAL ARCANJO



14	MAMÃO – Produto de 1ª qualidade, puro, com cor e odor característico, tamanho médio sem presença de bolor que comprometam o armazenamento e o consumo humano.	KG	65	CEASA	R\$ 3,90	R\$ 253,50
15	PIMENTÃO Verde – Produto de 1ª qualidade, puro, com cor e odor característico, tamanho médio sem presença de bolor que comprometam o armazenamento e o consumo humano.	KG	35	CEASA	R\$ 7,90	R\$ 276,50
16	REPOLHO VERDE – Produto de 1ª qualidade, puro, com cor e odor característico, tamanho médio sem presença de bolor que comprometam o armazenamento e o consumo humano.	KG	49	CEASA	R\$ 8,20	R\$ 401,80
17	TOMATE – Produto de 1ª qualidade, puro, com cor e odor característico, tamanho médio sem presença de bolor que comprometam o armazenamento e o consumo humano.	KG	90	CEASA	R\$ 8,90	R\$ 801,00
18	UVA – Produto de 1ª qualidade, puro, com cor e odor característico, tamanho médio sem presença de bolor que comprometam o armazenamento e o consumo humano.	KG	30	CEASA	R\$ 26,90	R\$ 807,00
VALOR TOTAL DO LOTE		sete mil, setecentos e vinte e seis reais e trinta centavos				R\$ 7.726,30

LOTE VI – CARNE E FRANGO IN NATURA

ITEM	PRODUTO	UNID.	QUANT.	MARCA	VR. UNIT	VR.TOTAL
1	CARNE BOVINA – 1ª qualidade, tipo Alcatra ou Patinho, abatida na hora, in natura, (não aceitamos carne congelada)	KG	70	IN NATURA	R\$ 29,90	R\$ 2.093,00
2	FRANGO ABATIDO – 1ª qualidade, abatido na hora, in natura, (não aceitamos frango congelado)	KG	700	IN NATURA	R\$ 10,50	R\$ 7.350,00
3	CARNE BOVINA MOIDA – 1ª qualidade, tipo coxão mole, abatida na hora, in natura, (não aceitamos carne congelada)	KG	25	IN NATURA	R\$ 29,00	R\$ 725,00
VALOR TOTAL DO LOTE		dez mil, cento e sessenta e oito reais				R\$ 10.168,00
VALOR GLOBAL DOS LOTE R\$:		R\$ 273.547,50	duzentos e setenta e três mil, quinhentos e quarenta e sete reais e cinquenta centavos			

Razão Social: Natália Gonçalves dos Santos - ME

CNPJ: 21.588.014/0001 - 48

Endereço: Rua Americo Rocha, Nº 1257 - Bairro: Manuel Sátiro - Fortaleza-Ce.

Fone: (85) 8749-0615

Bradesco AG nº: 713-7 C/C nº: 25399-5

E-mail: comercial_arcanjo@hotmail.com

REPRESENTANTE LEGAL: NATALIA GONÇALVES DOS SANTOS

CARGO: PROPRIETÁRIA

FORTALEZA, 14 DE ABRIL DE 2016.

Natalia Gonçalves dos Santos



**RUA AMERICO ROCHA LIMA, 1257 – BAIRRO: MANUEL SATIRO
CEP: 60.713-240 – FORTALEZA CE.
CNPJ: 21.588.014/0001-48 EMAIL: comercial_arcanjo@hotmail.com**