

À

PREFEITURA MUNICIPAL DE CAPISTRANO

EDITAL DE PREGÃO PRESENCIAL Nº 2016.01.19.03

TIPO DA LICITAÇÃO - MENOR PREÇO POR ITEM

DATA:02/02/2016 ÀS 09:00HMIN.

OBJETO: Aquisição de gêneros alimentícios destinados à de merenda escolar do Município de Capistrano.

PROPOSTA DE PREÇOS

ITEM	ESPECIFICAÇÃO	UNID	QUANT	MARCA	P.UNIT	P.TOTAL
1	ARROZ PARBOILIZADO TIPO 1 - arroz parboilizado classe longo fino, embalagem primária de 1,0kg em fardos de 20 a 30 kg. Livre de insetos e impurezas que comprometam o consumo ou o armazenamento. Quando da entrega do produto deverá apresentar data de fabricação, não inferior a 80% do prazo de validade. Quando da amostra deverá ser apresentado respectivo certificado classe vegetal.	kg	8489	fibra	R\$ 2,77	R\$ 23.514,53
2	MACARRÃO - massa de sêmola de trigo, pasteurizado, enriquecido com ferro e ácido fólico, embalado em pacote de plástico transparente e resistente ao manuseio com identificação do produto, data de embalagem e prazo de validade e peso líquido de 500gm, acondicionados em fardos lacrados de 10 pacotes. Livre de impurezas. Especificações impressas na própria embalagem. Quando da entrega, o produto deverá apresentar data de fabricação não inferior a 80% do prazo de validade.	kg	4986	estrela	R\$ 4,05	R\$ 20.193,30
3	OLEO VEGETAL refinado - produto deve seguir a legislação vigente (RDC nº 270 de 22/09/05 - ANVISA). Aspecto límpido e isento de impurezas, cor e odor característicos. Rotulagem obrigatória. Seguir a legislação vigente. Data de fabricação ou validade expressa na embalagem. No caso de óleos vegetais deve constar, em destaque e negrito, a recomendação "manter em local seco e longe de fonte de calor" ou a expressão equivalente sobre a conservação de acordo (RDC nº 270 de 22/09/05). Embalagem primária: de garrafa plástica tipo PET atóxica contendo 900ml do produto. Embalagem secundária: caixa de papelão vedada com fita adesiva contendo 20 unidades. Quando da entrega, o produto deverá apresentar data de fabricação não inferior a 80% do prazo de validade. Quando da amostra deverá ser apresentado respectivo certificado de classificação vegetal.	gfa	944	soya	R\$ 4,70	R\$ 4.436,80
4	SAL REFINADO IODADO - embalagem primária em pacotes de 1,0 kg, sem impurezas, em fardos de até 30 kg. Registro no Ministério da Saúde e constituído de acordo com o decreto 75.697/75-MS. Quando da entrega, o produto deverá apresentar data de fabricação não inferior a 80% do prazo de validade.	kg	476	sosal	R\$ 0,99	R\$ 471,24

MWM COMÉRCIO E SERVIÇOS LTDA-EPP
CNPJ Nº: 04.150.908/0001-32 CGF Nº: 06.308.485-6
E-MAIL: mwmdistribuidora@hotmail.com
Rua Felino Barroso, 553 - Fátima - CEP:60.050130
Fone - Fax : (085) 3253.0500Fortaleza-ce

Handwritten signatures and stamps:
 * Capistrano
 Camila Guiana Santos
 CNPJ:04.150.908/0001-32
 A MP B

5	COLORÍFICO SEM SAL pct c/10 x 100gr.Urucum, farinha de arroz e óleo vegetal sem adição de sal.Produzo com aspecto de pó fino, cor alaranjada,odor e sabor próprio.Embalagem primária: polietileno atóxico contendo 100g do produto.Embalagem secundária: caixa de papelão ou saco plástico tipo ardo contendo 1kg.Quando da entrega,o produto deverá apresentar data de fabricação não inferior a 80% do prazo de validade.	kg	476	kimimo	R\$ 5,10	R\$ 2.427,60
6	TEMPERO PRONTO.Fabricados com produtos de boa qualidade, com cor sabor e aroma específicos do produto.Não serão aceitos produtos que apresentem qualquer característica diferente do normal.O produto deverá estar livre de sujidades ,fungos e/ou insetos.	kg	5525	tempero da casa	R\$ 5,50	R\$ 30.387,50
7	FEIJÃO CLASSE BRANCO,Grupo II,macassar , tipo I - Embalagem primária em pacotes de 1000g, livres de impurezas ou insetos que tomem impróprio para o consumo humano.Quando da entrega, o produto deverá apresentar data de fabricação não inferior a 80% do prazo de validade.Quando da amostra.Deverá ser apresentado respectivo certificado classe vegetal.	kg	5525	fibra	R\$ 6,30	R\$ 34.807,50
8	AÇUCAR CRISTAL BRANCO - Origem vegetal constituído da sacarose da cana de açúcar, concentração mínima de 99,5%. Produto deverá estar de acordo com a legislação vigente (RDC nº 271 de 22/09/05 - ANVISA).Isento de matéria terrosa, livre de umidade,isentode parasitas e ungos, coloração característica da espécie e livre de fragmentos estranhos.Pó branco fino de fácil escoamento não deve ser empedrado.rotulagem obrigatória (De acordo com a RDC nº 123 de 13/05/04 - ANVISA, Lei nº 10674/03).Embalagem primária : saco plástico de polietileno atóxico contendo 1000g do produto.Apresentar laudo de análise físico -química realizado por laboratório com Certificação Oficial.	kg	4752	fibra	R\$ 3,10	R\$ 14.731,20
9	ACHOCOLATADO EM PÓ - Pó para preparo de achocolatado, constituído de açúcar,cacu,maltodextrina,sal,leite em pó desnatado,soro de leite em pó,Vitaminas (A,B1,B6,C,D3 e PP),aromatizante lecitina de soja.Produzo deve seguir a legislação vigente (RDC nº 273 de 22/09/05 - ANVISA e Portaria nº 31 de 13/01/98).Rotulagem obrigatória(De acordo com a RDC nº 360/359 de 23/12/03, RDC nº 123 de 13/05/04 - ANVISA, Lei nº 10674/03).Embalagem primária: poliéster metalizado laminado atóxico cotendo de 200 a 1000g do produto.Embalagem secundária: caixa de papelão fechada com fita adesiva contendo10kg.Quando da entrega ,o produto deverá apresentar data de fabricação não inferior a 80% do prazo de validade.	kg	1424	maratá	R\$ 17,23	R\$ 24.535,52

MWM COMÉRCIO E SERVIÇOS LTDA-EPP
CNPJ Nº: 04.150.908/0001-32 CGF Nº: 06.308.485-6
E-MAIL: mwmistribuidora@hotmail.com
Rua Felino Barroso, 553 - Fátima - CEP:60.050130
Fone – Fax : (085) 3253.0500Fortaleza-ce

Caro M
MWM COMERCIO E SERVIÇOS LTDA
Camila Kucena Santos
ENP:04.150.908/0001-32

10	BISCOITO SALGADO TIPO CREAM CRACKER - Produto contendo os seguintes ingredientes: farinha de trigo enriquecida com ferro e ácido fólico, gordura vegetal, açúcar invertido, sal, amido, extrato de malte, fermento químico, aditivos alimentares produto enriquecido com vitaminas do Complexo B e Zinco. Produto deve atender a legislação vigente. Embalagem primária: Duplo saco polietileno atóxico contendo 400g do produto. Embalagem secundária: caixa de papelão vedada com fita adesiva contendo 8kg. Quando da entrega, o produto deverá apresentar data de fabricação não inferior a 80% do prazo de validade.	kg	9974	estrela	R\$ 6,20	R\$ 61.838,80
11	LEITE EM PÓ INTEGRAL - Enriquecido com as vitaminas: (A,B,C,D) e com no mínimo 27g de proteína para cada porção de 100g, pacote de 200g, não furadas, estufadas, invioladas, livres de impurezas, umidade, insetos, microorganismos ou outras impurezas que venham a comprometer o armazenamento e a saúde humana. Registro do produto cotado emitido pelo serviço de inspeção federal, SIF/ER do Ministério da Agricultura, ou emitido pela Secretaria de Agricultura do Estado onde se localiza o domicílio da licitante, data de fabricação e validade de no mínimo de 80% da data de fabricação e validade expressas na embalagem e com validade de 80% da data de entrega do produto.	kg	7772	nutriway	R\$ 20,20	R\$ 156.994,40
12	FLOCOS DE MILHO PRÉ-COZIDO - Flocos de milho pré-cozido, 100% natural, sem adição de sal, embalagem de 500g. Acondicionada em fardos de 10kg, não furadas, estufadas, invioladas, livres de impurezas, umidade, insetos, microorganismos ou outras impurezas que venham comprometer o armazenamento e a saúde humana. Rotulagem obrigatória. seguir a legislação vigente. Data de fabricação ou validade expressa na embalagem. Quando da entrega. O produto deverá apresentar data de fabricação não inferior a 80% do prazo de validade.	kg	2762	dona clara	R\$ 2,90	R\$ 8.009,80

MWM COMÉRCIO E SERVIÇOS LTDA-EPP
CNPJ Nº: 04.150.908/0001-32 CGF Nº: 06.308.485-6
E-MAIL: mwmdistribuidora@hotmail.com
Rua Felino Barroso, 553 - Fátima - CEP:60.050130
Fone – Fax : (085) 3253.0500 Fortaleza-ce

Camila Queena Santos
 MWM COMERCIO E SERVIÇOS LTDA
 CNPJ: 04.150.908/0001-32
 [Signatures]

13	CARNE MÓIDA BOVINA CONGELADA.Obtida da moagem de músculo bovino seguidos do imediato congelamento.Isento de tecidos inferiores com ossos, cartilagem, gordura parcial.Gordura máxima 15% e água 3% no máximo.Aspecto não pegajoso, cor vermelha sem manchas esverdeadas e odor característico.Produo deve seguir a legislação vigente (Instrução Normativa n° 83 Anexo II de 21/11/03 MAPA).Registro no SIF.Rotulagem obrigatória (RDC n° 360/359 de 23/12/03,RDC n° 259 de 20/09/02,RDC n° 123 de 13/05/04 e IN n° 83 Anexo II n° 10674).Embalagem primária :polietileno atóxico com 500g do produto.Embalagem secundária:Acondicionados em caixa de papelão vedada.Quando da entrega ,o produto deverá apresentar data de fabricação não inferior a 80% do prazo de validade.	kg	6367	fortboi	R\$ 7,60	R\$ 48.389,20
14	MINGAU DE AVEIA COM BANANA - Mistura para preparo de mingau sabor aveia com banana, rica em vitaminas ,ferro, zinco.Ingredientes.Açúcar,leite integral,aveia em flocos,aromatizante idêntico ao natural de coco.Informação nutricional: porção de 24g oferece aproximadamente 100kcal.Rendimento: para cada quilo 42 porções de 120g, da sobremesapronta para o consumo.Validade mínima de 10 meses na entrega.Embalagem primária de poliéster mais polipropileno, pigmentado branco,resistente termossoldável com 01 kg e secundária de caixa de papelão reforçada com 10kg do produto.	kg	1012	forma fácil	R\$ 9,90	R\$ 10.018,80
15	FARINHA LÁCTEA - Cereal para preparo de mingau em embalagem de polipropileno ingresso de 400g.Porção 30g (04 colheres de sopa rasas), fornece aproximadamente123kcal.Mistura rica em vitaminas do Complexo B, também de possuir vitamina A e Sais minerais(Sódio,Cálcio,Ferro).Validade superior a 09 meses na entrega.	kg	608	nestlé	R\$ 20,60	R\$ 12.524,80
QUATROCENTOS CINQUENTA TRÊS MIL, DUZENTOS OITENTA REAIS NOVENTA E NOVECENTAVOS						R\$ 453.280,99

PRAZO DA ENTREGA DO MATERIAL: CONFORME SOLICITADO NO EDITAL E ANEXOS
MATERIAL SERÁ ENTREGUE DE ACORDO COM O SOLICITADO NO EDITAL
VALIDADE DA PROPOSTA : 60(SESENTA) DIAS
PREÇOS COTADOS DE ACORDO COM O SOLICITADO NO EDITAL E ANEXOS.

Fortaleza, 02 de fevereiro de 2016.

Pamela Kruener Santos
MWM COMÉRCIO E SERVIÇOS LTDA
CNPJ:04.150.908/0001-32

MWM COMÉRCIO E SERVIÇOS LTDA-EPP
CNPJ Nº: 04.150.908/0001-32 CGF Nº: 06.308.485-6
E-MAIL: mwmdistribuidora@hotmail.com
Rua Felino Barroso, 553 - Fátima - CEP:60.050130
Fone – Fax : (085) 3253.0500Fortaleza-ce

Caro
A
M
M

À
PREFEITURA MUNICIPAL DE CAPISTRANO
EDITAL DE PREGÃO PRESENCIAL Nº 2016.01.19.03
TIPO DA LICITAÇÃO - MENOR PREÇO POR ITEM
DATA:02/02/2016 ÀS 09:00HMIN.
OBJETO: Aquisição de gêneros alimentícios destinados á de merenda escolar do Município de Capistrano.

PROPOSTA DE PREÇOS

ITEM	ESPECIFICAÇÃO	UNID	QUANT	MARCA	P.UNIT	P.TOTAL
COTA RESERVADA ME E EPP						
16	ARROZ PARBOILIZADO TIPO 1 - Arroz parboilizado classe longo fino, embalagem primária de 1,0 kg em fardos de 20 a 30kg. Livre de insetos e impurezas que comprometam o consumo ou o armazenamento. Quando da entrega, o produto deverá apresentar data de fabricação não inferior a 80% do prazo de validade. Quando da amostra deverá ser apresentado respectivo Certificado Classificação Vegetal.	kg	2122	fibra	R\$ 2,80	R\$ 5.941,60
17	MACARRÃO - TIPO ESPAGUETE - Massa de sêmola de trigo, pasteurizado, enriquecido com ferro e ácido fólico, embalado em pacote de plástico transparente e resistente ao manuseio com identificação do produto, data de embalagem e prazo de validade e peso líquido de 500gm, acondicionados em fardos lacrados de 10 pacotes. Livre de impurezas. Especificações impressas na própria embalagem. Quando da entrega, o produto deverá apresentar data de fabricação não inferior a 80% do prazo de validade.	kg	1246	gostoso	R\$ 4,05	R\$ 5.046,30
18	ÓLEO DE SOJA REFINADO - Produto deve seguir a legislação vigente (RDC nº 270 de 22/09/05 - ANVISA). Aspecto límpido e isento de impurezas. cor e odor característicos. Rotulagem obrigatória. Seguir a legislação vigente. Data de fabricação ou validade expressa na embalagem. No caso de óleos vegetais deve constar, em destaque e negrito, a recomendação "manter em local seco e longe de fonte de calor" ou a expressão equivalente sobre a conservação (De acordo com a RDC nº 270 de 22/09/05). Embalagem primária: de garrafa plástica tipo Pet atóxica contendo 900ml do produto. Embalagem secundária: caixa de paelão vedada com fita adesiva contendo 20 unidades. Quando da entrega, o produto deverá apresentar data de fabricação não inferior a 80% do prazo de validade. Quando da amostra deverá ser apresentado respectivo Certificado de Classificação Vegetal.	gfa	235	soya	R\$ 4,70	R\$ 1.104,50

MWM COMÉRCIO E SERVIÇOS LTDA-EPP
CNPJ Nº: 04.150.908/0001-32 CGF Nº: 06.308.485-6
E-MAIL: mwmdistribuidora@hotmail.com
Rua Felino Barroso, 553 - Fátima - CEP:60.050130
Fone - Fax : (085) 3253.0500 Fortaleza-ce

Camila Lucena Santos
MWM COMERCIO E SERVIÇOS LTDA
CNPJ:04.150.908/0001-32

19	SAL REFINADO IODADO - Embalagem primária em pacotes de 1,0kg, sem impurezas, em fardos de até 30kg.Registro no Ministério da Saúde e constituído de acordo com o decreto 75.697/75 -MS.Quando da entrega, o produto deverá apresentar data de fabricação não inferior a 80% do prazo de validade.	kg	119	sosal	R\$ 0,99	R\$ 117,81
20	COLORÍFICO SEM SAL PCT. c/10 X 100gr.Urucum, farinha de arroz e óleo vegetal sem adição de sal.Produto com aspecto de pófino, cor alaranjada, odor e sabor próprio.Embalagem primária:polietileno atóxico contendo 100g do produto.Embalagem secundária: caixa de papelão ou saco plástico tipo fardo contendo 1kg.Quando da entrega ,o produto deverá apresentar data de fabricação não inferior a 80% do prazo de validade.	kg	119	kimimo	R\$ 5,10	R\$ 606,90
21	TEMPERO PRONTO - Fabricados com produtos de boa qualidade, com cor sabor e aroma específicos do produto.Não serão aceitos produtos que apresentem qualquer característica diferente do normal.O produto deverá estar livre de sujidades fungos e/ou insetos.	kg	237	tempero da casa	R\$ 5,50	R\$ 1.303,50
22	FEIJÃO CLASSE BRANCO, GRUPO II,Macassar,tipo I - embalagem primária em pacotes de 1000g, livres de impurezas ou insetos que tomem impróprio para o consumo humano.quando da entrega,o produto deverá apresentar data de fabricação não inferior a 80% do prazo de validade.Quando da amostra,deverá ser apresentado respectivo Certificado de Classificação Vegetal.	kg	1381	fibra	R\$ 6,30	R\$ 8.700,30
23	AÇUCAR CRISTAL BRANCO - Origem vegetal constituído da sacarose da cana de açúcar,concentração mínima de 99,5%.Produto deverá estar de acoredo com a legislação vigente (RDC n° 271 de 22/09/05 - ANVISA).Isento de matéria terrosa,livre de umidade,isento de prasitas e fungos, coloração característica da espécie e livre de fragmentos estranhos.pó branco fino de fácil escoamentonão deve ser empedrado.Rotulagem obrigatória (De acordo com a RDC n° 360/359 de 23/12/03, RDC n° 259 de 20/09/02,RDC n° 123 de 13/05/04 - ANVISA,Lei n° 10674/03).Embalagem primária:saco plástico de polietileno atóxico contendo 1000g do produto.Apresentar Laudo de Análise fisico-quimica realizado por laboratório com Certificação Oficial.	kg	1187	fibra	R\$ 3,10	R\$ 3.679,70

MWM COMÉRCIO E SERVIÇOS LTDA-EPP
CNPJ Nº: 04.150.908/0001-32 CGF Nº: 06.308.485-6
E-MAIL: mwmdistribuidora@hotmail.com
Rua Felino Barroso, 553 - Fátima - CEP:60.050130
Fone - Fax : (085) 3253.0500Fortaleza-ce

Camila Queena Santos
 MWM COMERCIO E SERVIÇOS LTDA
 CNPJ:04.150.908/0001-32

24	ACHOCOLATADO EM PÓ - Pó para preparo de achocolatado, constituído de açúcar,cacau,maltodextrina,sal,leite em pó desnatado,soro de leite em pó,Vitaminas (A,B1,B6,C,D3 e PP),aromatizante lecitina de soja.Produo deve seguir a legislação vigente (RDC nº 273 de 22/09/05 - ANVISA e Portaria nº 31 de 13/01/98).Rotulagem obrigatória(De acordo com a RDC nº 360/359 de 23/12/03, RDC nº 123 de 13/05/04 - ANVISA, Lei nº 10674/03).Embalagem primária: poliéster metalizado laminado atóxico cotendo de 200 a 1000g do produto.Embalagem secundária: caixa de papelão fechada com fita adesiva contendo10kg.Quando da entrega ,o produto deverá apresentar data de fabricação não inferior a 80% do prazo de validade.	kg	356	maratá	R\$ 17,23	R\$ 6.133,88
25	BISCOITO SALGADO TIPO CREAM CRACKER - Produto contendo os seguintes ingredientes: farinha de trigo enriquecida com ferro e ácido fólico,gordura vegetal,açúcar invertido,sal,amido,extrato de malte,fermento químico, aditivos alimentaresproduto enriquecido com vitaminas do Complexo B e Zinco.Produo deve atender a legislação vigente.Embalagem primária: Duplo saco polietileno atóxico contendo 400g do produto.Embalagem secundária: caixa de papelão vedada com fita adesiva contendo 8kg.Quando da entrega ,o produto deverá apresentar data de fabricação não infeiro a 80% do prazo de validade.	kg	2493	estrela	R\$ 6,20	R\$ 15.456,60
26	LEITE EM PÓ INTEGRAL - Enriquecido com as vitaminas: (A,B,C,D) e com no mínimo 27g de proteína para cada porção de 100g, pacote de 200g, não furadas, estufadas, invioladas,livres de impurezas,umidade,insetos,microorganismos ou outras impurezas que venham a comprometer o armazenamento e a saúde humana.Registro do produto cotado emitido pelo serviço de inspeção federal,SIF/ER do Ministério da Agricultura, ou emitido pela Secretaria de Agricultura do Estado onde se localiza o domicílio da licitante, data de fabricação e validade de no mínimo de 80% da data de fabricação e validade expressas na embalagem e com validade de 80% da data de entrega do produto.	kg	1942	nutriway	R\$ 20,20	R\$ 39.228,40

MWM COMÉRCIO E SERVIÇOS LTDA-EPP
CNPJ Nº: 04.150.908/0001-32 CGF Nº: 06.308.485-6
E-MAIL: mwmdistribuidora@hotmail.com
Rua Felino Barroso, 553 - Fátima - CEP:60.050130
Fone - Fax : (085) 3253.0500Fortaleza-ce

MWM COMERCIO E SERVIÇOS LTDA
Camila Lucrecia Santos
 CNPJ:04.150.908/0001-32

Handwritten signatures and marks

27	FLOCOS DE MILHO PRÉ-COZIDO - Flocos de milho pré-cozido, 100% natural, sem adição de sal, embalagem de 500g. Acondicionada em fardos de 10kg, não furadas, estufadas, invioladas, livres de impurezas, umidade, insetos, microorganismos ou outras impurezas que venham comprometer o armazenamento e a saúde humana. Rotulagem obrigatória. seguir a legislação vigente. Data de fabricação ou validade expressa na embalagem. Quando da entrega. O produto deverá apresentar data de fabricação não inferior a 80% do prazo de validade.	kg	690	dona clara	R\$ 2,90	R\$ 2.001,00
28	CARNE MOÍDA BOVINA CONGELADA. Obtida da moagem de músculo bovino seguidos do imediato congelamento. Isento de tecidos inferiores com ossos, cartilagem, gordura parcial. Gordura máxima 15% e água 3% no máximo. Aspecto não pegajoso, cor vermelha sem manchas esverdeadas e odor característico. Produto deve seguir a legislação vigente (Instrução Normativa nº 83 Anexo II de 21/11/03 MAPA). Registro no SIF. Rotulagem obrigatória (RDC nº 360/359 de 23/12/03, RDC nº 259 de 20/09/02, RDC nº 123 de 13/05/04 e IN nº 83 Anexo II nº 10674). Embalagem primária: polietileno atóxico com 500g do produto. Embalagem secundária: Acondicionados em caixa de papelão vedada. Quando da entrega, o produto deverá apresentar data de fabricação não inferior a 80% do prazo de validade.	kg	1591	fortboi	R\$ 7,60	R\$ 12.091,60
29	MINGAU DE AVEIA COM BANANA - Mistura para preparo de mingau sabor aveia com banana, rica em vitaminas, ferro, zinco. Ingredientes. Açúcar, leite integral, aveia em flocos, aromatizante idêntico ao natural de coco. Informação nutricional: porção de 24g oferece aproximadamente 100kcal. Rendimento: para cada quilo 42 porções de 120g, da sobremesa pronta para o consumo. Validade mínima de 10 meses na entrega. Embalagem primária de poliéster mais polipropileno, pigmentado branco, resistente termossoldável com 01 kg e secundária de caixa de papelão reforçada com 10kg do produto.	kg	252	forma fácil	R\$ 9,90	R\$ 2.494,80

MWM COMÉRCIO E SERVIÇOS LTDA-EPP
CNPJ Nº: 04.150.908/0001-32 CGF Nº: 06.308.485-6
E-MAIL: mwmdistribuidora@hotmail.com
Rua Felino Barroso, 553 - Fátima - CEP:60.050130
Fone - Fax : (085) 3253.0500Fortaleza-ce

Carla
Carla
MWM COMÉRCIO E SERVIÇOS LTDA
Carla Lucena Santos
CNPJ: 04.150.908/0001-32

30	FARINHA LÁCTEA - Cereal para preparo de mingau em embalagem de polipropileno ingresso de 400g.Porção 30g (04 colheres de sopa rasas), fornece aproximadamente 123kcal.Mistura rica em vitaminas do Complexo B, também de possuir vitamina A e Sais minerais(Sódio,Cálcio,Ferro).Validade superior a 09 meses na entrega.	kg	151	nestlé	R\$ 20,60	R\$ 3.110,60
CENTO E SETE MIL, DEZESSETE REAIS QUARENTA NOVE CENTAVOS						R\$ 107.017,49

VALOR TOTAL R\$ 560.298,48 (QUINHENTOS SESENTA MIL, DUZENTOS NOVENTA E OITO REAIS QUARENTA E OITO CENTAVOS)

PRAZO DA ENTREGA DO MATERIAL: CONFORME SOLICITADO NO EDITAL E ANEXOS
MATERIAL SERÁ ENTREGUE DE ACORDO COM O SOLICITADO NO EDITAL
VALIDADE DA PROPOSTA : 60(SESENTA) DIAS
PREÇOS COTADOS DE ACORDO COM O SOLICITADO NO EDITAL E ANEXOS.

Fortaleza, 02 de fevereiro de 2016.

Camila Lourenço Santos
MWM COMERCIO E SERVIÇOS LTDA
CNPJ:04.150.908/0001-32

MWM COMÉRCIO E SERVIÇOS LTDA-EPP
CNPJ Nº: 04.150.908/0001-32 CGF Nº: 06.308.485-6
E-MAIL: mwmdistribuidora@hotmail.com
Rua Felino Barroso, 553 - Fátima - CEP:60.050130
Fone – Fax : (085) 3253.0500Fortaleza-ce

[Handwritten signatures and initials]



Fortaleza-CE, 01 de fevereiro de 2016.

ESTADO DO CEARÁ - CARTÓRIO MELO JÚNIOR - 1º OFÍCIO DE NOTAS E REGISTROS ESPECIAIS
TABELÃO: JOSÉ EVANDRO DE MELO JÚNIOR - TABELÃO SUBSTITUTO: REGINOBERTO MARQUES DE MELO JÚNIOR
CNPJ: 06.573.034/0001-51 - Rua Major Facundo, Nº 660 - Centro - CEP: 60.025-100 - Fortaleza - CE
Tel: (85) 3099.7474 / 3099.7460 - E-mail: emj@fortalnet.com.br / recepcao1_cmj@hotmail.com



Cód.: 076404 Reconheço a(s) assinatura(s) por SEMELHANÇA de
CAMILA LUCENA SANTOS do que dou fe. Fortaleza, 01 de fevereiro de
2016. Total: R\$ 3,60. Selo Digital de Fiscalização - SELO 2
-RECONHECIMENTO DE FIRMA AAA669580-A1B2
MARIA DO SOCORRO MOREIRA HERCULANO Escrevente



À
Prefeitura Municipal de CAPISTRANO
PREGÃO PRESENCIAL N°: 2016.01.19.03
Data: 02/02/2015 às 09:00hs
Objeto: **AQUISIÇÃO DE GÊNEROS ALIMENTÍCIOS DESTINADOS À MERENDA ESCOLAR DO MUNICÍPIO DE CAPISTRANO.**

DECLARAÇÃO DA PROPOSTA

À MWM COMÉRCIO E SERVIÇOS LTDA, CNPJ N°: 04.150.908/0001-32, Sediada à Rua FELINO BARROSO, 553- FÁTIMA, Neste ato representada pelo (a) sócia administrativa, Camila Lucena Santos, brasileira, solteira, empresaria, portadora da RG N°: 2003009137365-ssp-ce e CPF N°: 014.845.053.95, residente e domiciliada nesta capital, pelo seu representante legal infra-assinado, em atenção ao disposto no art. 4º, VII, da Lei federal nº 10.520/02.

Por intermédio da presente proposta de preços, informamos inteira submissão às cláusulas e condições existentes no Edital, como também aos ditames das Leis e Decretos que regem este processo licitatório.

Declaramos, que assumimos inteira responsabilidade pela entrega dos produtos, e que serão executados conforme exigência editalícia e contratual e serão iniciados a partir do recebimento de ordem de compra.

Declaramos que respondemos por todos os prejuízos perdas e danos que venham ocorrer referentes ao transporte e fornecimento dos produtos, caso venha ser contratada.

Declaramos que nos preços cotados estão inclusos todas as despesas, tributos e encargos de qualquer natureza incidente sobre o objeto deste pregão, nada mais sendo licito pleitear a esse título objeto deste pregão, nada mais sendo licito pleitear a esse título.

Declaramos, ainda, que estamos enquadradas no Regime de tributação de Microempresa e Empresa de pequeno Porte, conforme estabelece o artigo 3º da Lei Complementar 123, de 14 de dezembro de 2006.

Declaramos, para os fins de direito que nos preços já estão inclusos todos os encargos, frete, impostos e demais despesas necessárias para o fornecimento do material e que estamos de pelo acordo com todas as exigências contidas no edital e seus anexos.

Nesta oportunidade, temos a declarar, sob as penas da lei, que tomamos pleno conhecimento dos produtos Objeto desta licitação; que não possuímos nenhum fato impeditivo para participação deste certame e que nos submetemos a todas as clausulas e condições prevista no edital.

Nesta oportunidade, temos a declarar, sob as penas da lei, que tomamos pleno conhecimento dos produtos objeto desta licitação que não possuímos nenhum fato impeditivo para participação deste certame e que nos submetemos a todas as clausulas e condições previstas no edital.

Cumprir o que determina o Parágrafo 4º do artigo 15, da Resolução nº 032, de 10108/2006, que estabelece a obrigatoriedade de o fornecedor apresentar ficha técnica ou declaração com informações sobre a composição nutricional do produto, com laudo de laboratório qualificado elou laudo de inspeção sanitária dos produtos.

MWM COMÉRCIO E SERVIÇOS LTDA-EPP
CNPJ N°: 04.150.908/0001-32 CGF N°: 06.308.485-6
E-MAIL: mwmdistribuidora@hotmail.com
Rua Felino Barroso, 553 - Fátima - CEP:60.050130
Fone – Fax : (085) 3253.0500Fortaleza-ce

MWM COMERCIO E SERVIÇOS LTDA
Camila Lucena Santos
CNPJ:04.150.908/0001-32
MP



WERBENIA AMED DA SILVA – ME CNPJ: 07.405.331/0001-50 / IE: 06181303-6
AV: DEPUTADO PAULINO ROCHA Nº50 CASA 157 CAJAZEIRAS CEP: 60864-311 FORTALEZA – CEARÁ
FONE: (85) 8885-7559 / 3295-7559 E-MAIL: prisma_comercio@hotmail.com

PROPOSTA DE PREÇOS

À Prefeitura Municipal de Capistrano, CE.

Comissão Permanente de Licitação

Prezados Senhores,

A Comissão de Licitação da Prefeitura Municipal de Capistrano.

Através do presente declaro, inteira submissão aos preceitos da Lei Federal nº 8.666/93 e alterações posteriores e, as cláusulas e condições previstas no Pregão Presencial nº 2016.01.19.03, com data de abertura marcada para o dia 02 de Fevereiro de 2016, a partir das 09:00 horas, na sala da Comissão de Licitação, situada na Praça Major José Estelita de Aguiar, S/n, Capistrano.

Declaro, ainda, que caso seja vencedor do presente certame que cumprirei com diligência a fiel observância de execução dos itens abaixo discriminados:

COTA PRINCIPAL

ITEM	ESPECIFICAÇÃO	MARCA	QUANT	UND	VALOR UNIT.	VALOR TOTAL
01	ARROZ PARBOILIZADO TIPO 1 – ARROZ PARBOILIZADO CLASSE LONGO FINO, EMBALAGEM PRIMÁRIA DE 1,0KG EM FARDOS DE 20 A 30 KG, LIVRE DE INSETOS E IMPUREZAS QUE COMPROMETAM O CONSUMO OU O ARMAZENAMENTO. QUANDO DA ENTREGA, O PRODUTO DEVERÁ APRESENTAR DATA DE FABRICAÇÃO NÃO INFERIOR A 80% DO PRAZO DE VALIDADE. QUANDO DA AMOSTRA, DEVERÁ SER APRESENTADO RESPECTIVO CERTIFICADO DE CLASSIFICAÇÃO VEGETAL.	ITAGUARY	8.489	KG	R\$ 2,79	R\$ 23.684,31
02	MACARRÃO – TIPO SPAGUETE – MASSA DE SÊMOLA DE TRIGO, PASTEURIZADO, ENRIQUECIDO COM FERRO E ACIDO FÓLICO, EMBALAGEM EM PACOTE DE PLÁSTICO TRANSPARENTE E RESISTENTE AO MANUSEIO COM IDENTIFICAÇÃO DO PRODUTO, DATA DE EMBALAGEM PRAZO DE VALIDADE E PESO LÍQUIDO DE 500GM, ACONDICIONADOS EM FARDOS LACRADOS DE 10 PACOTES. LIVRES DE IMPUREZAS. ESPECIFICAÇÕES IMPRESSAS NA PRÓPRIA EMBALAGEM. QUANDO DA ENTREGA, O PRODUTO DEVERÁ APRESENTAR DATA DE FABRICAÇÃO NÃO INFERIOR A 80% DO PRAZO DE VALIDADE.	ESTRELA	4.986	KG	R\$ 3,84	R\$ 19.146,24
03	ÓLEO DE SOJA REFINADO – PRODUTO DEVE SEGUIR A LEGISLAÇÃO VIGENTE (RDC Nº. 270 DE 22/09/05 – ANVISA). ASPECTO LÍMPIDO E ISENTO DE IMPUREZAS. COR E ODOR CARACTERÍSTICOS. ROTULAGEM OBRIGATÓRIA. SEGUIR A LEGISLAÇÃO VIGENTE DATA DE FABRICAÇÃO OU VALIDADE EXPRESSA NA EMBALAGEM. NO CASO DE ÓLEOS VEGETAIS DEVE CONSTAR, EM DESTAQUE E NEGRITO A RECOMENDAÇÃO “MANTER EM LOCAL SECO E LONGE DE FONTE DE CALOR” OU A EXPRESSÃO EQUIVALENTE SOBRE A CONSERVAÇÃO (DE ACORDO COM RDC Nº. 270 DE 22/09/05). EMBALAGEM PRIMÁRIA: GARRAFA PLÁSTICA TIPO PET ATÓXICA CONTENDO 900 ml DO PRODUTO. EMBALAGEM SECUNDÁRIA: CAIXA DE PAPELÃO VEDADA COM FITA ADESIVA CONTENDO 20 UNIDADES. QUANDO DA ENTREGA DEVERÁ APRESENTAR DATA DE FABRICAÇÃO NÃO INFERIOR A 80% DO PRAZO DE VALIDADE. QUANDO DA AMOSTRA DEVERÁ SER APRESENTADO RESPECTIVO CERTIFICADO DE CLASSIFICAÇÃO VEGETAL.	SOYA	944	GARR AFA	R\$ 4,45	R\$ 4.200,80

Werbenia Amed da Silva
CPF nº 620.866.343-15 RG nº 96013301650
Proprietária



WERBENIA AMED DA SILVA – ME CNPJ: 07.405.331/0001-50 / IE: 06181303-6
AV: DEPUTADO PAULINO ROCHA Nº50 CASA 157 CAJAZEIRAS CEP: 60864-311 FORTALEZA – CEARÁ
FONE: (85) 8885-7559 / 3295-7559 E-MAIL: prisma_comercio@hotmail.com

04	SAL REFINADO IODADO – EMBALAGEM PRIMÁRIA EM PACOTES DE 1,0KG, SEM IMPUREZAS, EM FARDOS DE ATÉ 30 KG. REGISTRO NO MINISTÉRIO DA SAÚDE E CONSTITUÍDO DE ACORDO COM O DECRETO 75.697/75-MS. QUANDO DA ENTREGA O PRODUTO DEVERÁ APRESENTAR DATA DE FABRICAÇÃO NÃO INFERIOR A 80% DO PRAZO DE VALIDADE.	MAR E SOL	476	KG	R\$ 0,63	R\$ 299,88
05	COLORÍFICO SEM SAL PCT. C/10 X 100 gr. URUCUM, FARINHA DE ARROZ E ÓLEO VEGETAL SEM ADIÇÃO DE SAL. PRODUTO COM ASPECTO DE PÓ FINO, COR ALARANJADA, ODOR E SABOR PRÓPRIO. EMBALAGEM PRIMÁRIA: POLIETILENO ATÓXICO CONTENDO 100 g DO PRODUTO. EMBALAGEM SECUNDÁRIA: CAIXA DE PAPELÃO OU SACO PLÁSTICO CONTENDO 1 KG. QUANDO DA ENTREGA, O PRODUTO DEVERÁ APRESENTAR DATA DE FABRICAÇÃO NÃO INFERIOR A 80% DO PRAZO DE VALIDADE	KIMIMO	476	KG	R\$ 5,46	R\$ 2.598,96
06	TEMPERO PRONTO – FABRICADOS COM PRODUTOS DE BOA QUALIDADE, COM COR, SABOR E AROMA ESPECÍFICOS DO PRODUTO. NÃO SERÃO ACEITOS PRODUTOS QUE APRESENTEM QUAISQUER CARACTERÍSTICAS DIFERENTES DO NORMAL. O PRODUTO DEVERÁ ESTAR LIVRE DE SUJIDADES, FUNGOS E/OU INSETOS.	SABOR AMI	950	KG	R\$ 8,64	R\$ 8.208,00
07	FEIJÃO CLASSE BRANCO, GRUPO II, MACASSAR, TIPO I – EMBALAGEM PRIMÁRIA EM PACOTES DE 1000g, LIVRES DE IMPUREZAS OU INSETOS QUE O TORNEM IMPRÓPRIO PARA O CONSUMO HUMANO. QUANDO DA ENTREGA, O PRODUTO DEVERÁ APRESENTAR DATA DE FABRICAÇÃO INFERIOR A 80% DO PRAZO DE VALIDADE. QUANDO DA AMOSTRA DEVERÁ SER APRESENTADO RESPECTIVO CERTIFICADO DE CLASSIFICAÇÃO VEGETAL.	KICALDO	5.525	KG	R\$ 4,20	R\$ 23.205,00
08	AÇÚCAR CRISTAL BRANCO – ORIGEM VEGETAL CONSTITUÍDO DA SACAROSE DA CANA DE AÇÚCAR, CONCENTRAÇÃO MÍNIMA DE 99,5%. PRODUTO DEVERÁ ESTAR DE ACORDO COM A LEGISLAÇÃO VIGENTE (RDC Nº. 271 DE 22/09/05 – ANVISA). ISENTO DE MATÉRIA TERROSA, LIVRE DE PARASITAS E FUNGOS, COLORAÇÃO CARACTERÍSTICA DA ESPÉCIE E LIVRE DE FRAGMENTOS ESTRANHOS. PÓ BRANCO FINO DE FÁCIL ESCOAMENTO. NÃO DEVE SER EMPEDRADO. ROTULAGEM OBRIGATÓRIA (DE ACORDO COM A RDC Nº. 360/359 DE 23/12/03, RDC Nº. 259 DE 20/09/02, RDC Nº. 123 DE 13/05/04 - ANVISA LEI Nº. 10674/03). EMBALAGEM PRIMÁRIA: SACO PLÁSTICO DE POLIETILENO ATÓXICO CONTENDO 1000g DO PRODUTO. APRESENTAR LAUDO DE ANÁLISE FÍSICO-QUÍMICA REALIZADO POR LABORATÓRIO COM CERTIFICAÇÃO OFICIAL.	ITAGUARY	4.752	KG	R\$ 2,98	R\$ 14.160,96
09	ACHOCOLATADO EM PÓ – PÓ PARA O PREPARO DE ACHOCOLATADO, CONSTITUÍDO DE: AÇÚCAR, CACAU, MALTODEXTRINA, SAL, LEITE EM PÓ DESNATADO, SORO DE LEITE EM PÓ, VITAMINAS (A, B1, B6, C, D3, E, PP), AROMATIZANTE LECITINA DE SOJA. PRODUTO DEVE SEGUIR A LEGISLAÇÃO VIGENTE (RDC Nº. 273 DE 22/09/05 – ANVISA E PORTARIA Nº. 31 DE 13/01/98). ROTULAGEM OBRIGATÓRIA (DE ACORDO COM A RDC Nº. 360/359 DE 23/12/03, RDC Nº. 259 DE 20/09/02 RDC Nº. 123 DE 13/05/04 – ANVISA, LEI Nº.	ITAGUARY	1.424	KG	R\$ 7,44	R\$ 10.594,56

Werbenia Amed da Silva
CPF nº 620.866.343-15 RG nº 96013301650
Proprietária

(Handwritten signatures and initials)



WERBENIA AMED DA SILVA – ME CNPJ: 07.405.331/0001-50 / IE: 06181303-6
 AV: DEPUTADO PAULINO ROCHA Nº50 CASA 157 CAJAZEIRAS CEP: 60864-311 FORTALEZA – CEARÁ
 FONE: (85) 8885-7559 / 3295-7559 E-MAIL: prisma_comercio@hotmail.com

	10674/03). EMBALAGEM PRIMÁRIA: POLIÉSTER METALIZADO LAMINADO ATÓXICO CONTENDO DE 200 A 1000g DO PRODUTO. EMBALAGEM SECUNDÁRIA: CAIXA DE PAPELÃO FECHADA COM FITA ADESIVA CONTENDO 10 KG. QUANDO DA ENTREGA O PRODUTO DEVERÁ APRESENTAR DATA DE FABRICAÇÃO NÃO INFERIOR A 80% DO PRAZO DE VALIDADE.					
10	BISCOITO SALGADO TIPO CREAM CRACKER – PRODUTO CONTENDO OS SEGUINTE INGREDIENTES: FARINHA DE TRIGO ENRIQUECIDA COM FERRO E ÁCIDO FÓLICO, GORDURA VEGETAL, AÇÚCAR INVERTIDO, SAL, AMIDO, EXTRATO DE MALTE, FERMENTO QUÍMICO, ADITIVOS ALIMENTARES. PRODUTO ENRIQUECIDO COM VITAMINAS DO COMPLEXO BE ZINCO. O PRODUTO DEVE ATENDER A LEGISLAÇÃO VIGENTE. EMBALAGEM PRIMÁRIA: DUPLO SACO DE POLIETILENO ATÓXICO CONTENDO 400g DO PRODUTO. EMBALAGEM SECUNDÁRIA: CAIXA DE PAPELÃO VEDADA COM FITA ADESIVA CONTENDO 8 KG. QUANDO DA ENTREGA O PRODUTO DEVERÁ APRESENTAR DATA DE FABRICAÇÃO NÃO INFERIOR A 80% DO PRAZO DE VALIDADE.	ESTRELA	9.974	KG	R\$ 5,99	R\$ 59.744,26
11	LEITE EM PÓ INTEGRAL – ENRIQUECIDO COM AS VITAMINAS: (A, B, C, D) E COM NO MÍNIMO 27g DE PROTEÍNA PARA CADA PORÇÃO DE 100g, EM PACOTE DE 200g, NÃO FURADAS, ESTUFADAS, INVOLADAS, LIVRES INSETOS, DE IMPUREZAS, UMIDADE, INSETOS, MICROORGANISMOS OU OUTRAS IMPUREZAS QUE VENHAM A COMPROMETER O ARMAZENAMENTO E A SAÚDE HUMANA. REGISTRO DO PRODUTO COTADO EMITIDO PELO SERVIÇO DE INSPEÇÃO FEDERAL, SIF/ER DO MINISTÉRIO DA AGRICULTURA OU EMITIDO PELA SECRETARIA DE AGRICULTURA DO ESTADO ONDE SE LOCALIZA O DOMICILIO DA LICITANTE. DATA DE FABRICAÇÃO E VALIDADE EXPRESSAS NA EMBALAGEM E COM VALIDADE DE NO MÍNIMO 80% DA DATA DE ENTREGA DO PRODUTO.	ITAMBE	7.772	KG	R\$ 19,78	R\$ 153.730,16
12	FLOCOS DE MILHO PRÉ-COZIDO – FLOCOS DE MILHO PRÉ-COZIDO 100% NATURAL, SEM ADIÇÃO DE SAL, EMBALAGEM DE 500g ACONDICIONADA EM FARDOS DE 10KG, NÃO FURADAS, ESTUFADAS, INVOLADAS, LIVRES DE IMPUREZAS, UMIDADE, INSETOS, MICROORGANISMOS OU OUTRAS IMPUREZAS QUE VENHAM A COMPROMETER O ARMAZENAMENTO E A SAÚDE HUMANA. ROTULAGEM OBRIGATÓRIA. SEGUIR A LEGISLAÇÃO VIGENTE. DATA DE FABRICAÇÃO OU VALIDADE EXPRESSA NA EMBALAGEM QUANDO DA ENTREGA, O PRODUTO APRESENTAR DATA DE FABRICAÇÃO NÃO INFERIOR A 80% DO PRAZO DE VALIDADE.	MARATÁ	2.762	KG	R\$ 1,79	R\$ 4.943,98
13	CARNE MOÍDA BOVINA CONGELADA. OBTIDA DA MOAGEM DE MÚSCULO BOVINO SEGUIDOS DO IMEDIATO CONGELAMENTO. ISENTO DE TECIDOS INFERIORES COMO OSSOS, CARTILAGEM, GORDURA PARCIAL. GORDURA MÁXIMA 15% E ÁGUA 3% NO MÁXIMO. ASPECTO NÃO PEGAJOSO. COR VERMELHA SEM MANCHAS ESVERDEADAS E ODOR CARACTERÍSTICO. PRODUTO DEVE SEGUIR A LEGISLAÇÃO VIGENTE (INSTRUÇÃO NORMATIVA Nº 83 ANEXO II DE 21/11/03 MAPA). REGISTRO NO SIF. ROTULAGEM OBRIGATÓRIA (RDC Nº 360/359 DE 23/12/03 RDC	GOSTOSINHA	6.367	KG	R\$ 7,44	R\$ 47.370,48

Werbenia Amed da Silva
 CPF nº 620.866.343-15 RG nº 96013301650
 Proprietária

(Handwritten signatures and initials)



WERBENIA AMED DA SILVA – ME CNPJ: 07.405.331/0001-50 / IE: 06181303-6
AV: DEPUTADO PAULINO ROCHA Nº50 CASA 157 CAJAZEIRAS CEP: 60864-311 FORTALEZA – CEARÁ
FONE: (85) 8885-7559 / 3295-7559 E-MAIL: prisma_comercio@hotmail.com

	Nº.259 DE 20/05/04, RDC Nº 123 DE 13/05/04, E IN Nº. 83 ANEXO II DE 21/11/03, LEI Nº.10.674). EMBALAGEM PRIMÁRIA: POLIETILENO ATÓXICO COM 500g DO PRODUTO. EMBALAGEM SECUNDÁRIA: ACONDICIONADOS EM CAIXA DE PAPELÃO VEDADA. QUANDO DA ENTREGA, O PRODUTO DEVERÁ APRESENTAR DATA DE FABRICAÇÃO NÃO INFERIOR A 80% DO PRAZO DE VALIDADE.					
14	MINGAU DE AVEIA COM BANANA – MISTURA PARA PREPARO DE MINGAU SABOR AVEIA COM BANANA, RICA EM VITAMINAS. FERRO, ZINCO. INGREDIENTES: AÇÚCAR, LEITE INTEGRAL, AVEIA EM FLOCOS, AROMATIZANTE IDÊNTICO AO NATURAL DE COCO. INFORMAÇÃO NUTRICIONAL: PORÇÃO DE 24g OFERECE APROXIMADAMENTE 100 KCAL. RENDIMENTO: PARA CADA QUILO 42 PORÇÕES DE 120g, DA SOBREMESA PRONTA PARA O CONSUMO. VALIDADE MÍNIMA DE 10 MESES NA ENTREGA. EMBALAGEM PRIMÁRIA DE POLIÉSTER MAIS POLIPROPILENO, PIGMENTADO BRANCO, RESISTENTE TERMOSSOLDÁVEL COM 01 KG E SECUNDÁRIA DE CAIXA DE PAPELÃO REFORÇADA COM 10 KG DO PRODUTO.	FORMA FACIL	1.012	KG	R\$ 7,49	R\$ 7.579,88
15	FARINHA LÁCTEA – CEREAL PARA PREPARO DE MINGAU EM EMBALAGEM DE POLIPROPILENO IMPRESSO DE 400 G. PORÇÃO 30 G (04 COLHERES DE SOPA RASAS), FORNECE APROXIMADAMENTE 123 KCAL. MISTURA RICA EM VITAMINAS DO COMPLEXO B, TAMBÉM DE POSSUIR VITAMINA A E SAIS MINERAIS (SÓDIO. CÁLCIO, FERRO), VALIDADE SUPERIOR A 09 MESES NA ENTREGA.	NESTLE	608	KG	R\$ 26,29	R\$ 15.984,32
VALOR TOTAL:						R\$ 395.451,79

COTA RESEVADA ME E EPP

ITEM	ESPECIFICAÇÃO	MARCA	QUANT	UND	VALOR UNIT.	VALOR TOTAL
16	ARROZ PARBOILIZADO TIPO 1 – ARROZ PARBOILIZADO TIPO 1 – ARROZ PARBOILIZADO CLASSE LONGO FINO, EMBALAGEM PRIMÁRIA DE 1,0KG EM FARDOS DE 20 A 30 KG. LIVRE DE IMPUREZAS QUE COMPROMETAM O CONSUMO OU O ARMAZENAMENTO. QUANDO DA ENTREGA, O PRODUTO DEVERÁ APRESENTAR DATA DE FABRICAÇÃO NÃO INFERIOR A 80% DO PRAZO DE VALIDADE. QUANDO DA AMOSTRA, DEVERÁ SER APRESENTADO RESPECTIVO CERTIFICADO DE CLASSIFICAÇÃO VEGETAL.	ITAGUARY	2.122	KG	R\$ 2,79	R\$ 5.920,38
17	MACARRÃO – TIPO SPAGUETE – MASSA DE SÊMOLA DE TRIGO, PASTEURIZADO, ENRIQUECIDO COM FERRO E ACIDO FÓLICO, EMBALADO EMPACOTE DE PLÁSTICO TRANSPARENTE E RESISTENTE AO MANUSEIO COM IDENTIFICAÇÃO DO PRODUTO, DATA DE EMBALAGEM E PRAZO DE VALIDADE E PESO LÍQUIDO DE 500GM, ACONDICIONADOS EM FARDOS LACRADOS DE 10 PACOTES. LIVRES DE IMPUREZAS. ESPECIFICAÇÕES IMPRESSAS NA PRÓPRIA EMBALAGEM. QUANDO DA ENTREGA, O PRODUTO DEVERÁ APRESENTAR DATA DE FABRICAÇÃO NÃO INFERIOR A	ESTRELA	1.246	KG	R\$ 3,84	R\$ 4.784,64

Werbenia Amed da Silva
CPF nº 620.866.343-15 RG nº 96013301650
Proprietária



WERBENIA AMED DA SILVA – ME CNPJ: 07.405.331/0001-50 / IE: 06181303-6
 AV: DEPUTADO PAULINO ROCHA Nº50 CASA 157 CAJAZEIRAS CEP: 60864-311 FORTALEZA – CEARÁ
 FONE: (85) 8885-7559 / 3295-7559 E-MAIL: prisma_comercio@hotmail.com

	80% DO PRAZO DE VALIDADE.					
18	ÓLEO DE SOJA REFINADO – PRODUTO DEVE SEGUIR A LEGISLAÇÃO VIGENTE (RDC Nº 270 DE 22/09/05 – ANVISA). ASPECTO LÍMPIDO E ISENTO DE IMPUREZAS. COR E ODOR CARACTERÍSTICOS. ROTULAGEM OBRIGATÓRIA. SEGUIR A LEGISLAÇÃO VIGENTE. DATA DE FABRICAÇÃO OU VALIDADE EXPRESSA NA EMBALAGEM. NO CASO DE ÓLEOS VEGETAIS DEVE CONSTAR, EM DESTAQUE E NEGRITO, A RECOMENDAÇÃO “MANTER EM LOCAL SECO E LONGE DE FONTE DE CALOR” OU A EXPRESSÃO EQUIVALENTE SOBRE A CONSERVAÇÃO (DE ACORDO COM RDC Nº.270 DE 22/009/05). EMBALAGEM PRIMÁRIA: DE GARRAFA PLÁSTICA TIPO PET ATÓXICA CONTENDO 900 ML DO PRODUTO. EMBALAGEM SECUNDÁRIA: CAIXA DE PAPELÃO VEDADA COM FITA ADESIVA CONTENDO 20 UNIDADES. QUANDO DA ENTREGA, O PRODUTO DEVERÁ APRESENTAR DATA DE FABRICAÇÃO NÃO INFERIOR A 80% DO PRAZO DE VALIDADE. QUANDO DA AMOSTRA, DEVERÁ SER APRESENTADO RESPECTIVO CERTIFICADO DE CLASSIFICAÇÃO VEGETAL.	SOYA	235	GARRAFA	R\$ 4,45	R\$ 1.045,75
19	SAL REFINADO IODADO – EMBALAGEM EM PACOTES DE 1,0KG, SEM IMPUREZAS, EM FARDOS DE ATÉ 30 KG. REGISTRO NO MINISTÉRIO DA SAÚDE E CONSTITUÍDO DE ACORDO COM O DECRETO 75.697/75-MS. QUANDO DA ENTREGA, O PRODUTO DEVERÁ APRESENTAR DATA DE FABRICAÇÃO NÃO INFERIOR A 80% DO PRAZO DE VALIDADE.	MAR E SOL	119	KG	R\$ 0,63	R\$ 74,97
20	COLORÍFICO SEM SAL PCT. C/10X100GR. URUCUM, FARINHA DE ARROZ E ÓLEO VEGETAL SEM ADIÇÃO DE SAL. PRODUTO COM ASPECTO DE PÓ FINO, COR ALARANJADA, ODOR E SABOR PRÓPRIO. EMBALAGEM PRIMÁRIA: POLIETILENO ATÓXICO CONTENDO 100G DO PRODUTO. EMBALAGEM SECUNDÁRIA: CAIXA DE PAPELÃO OU SACO PLÁSTICO TIPO FARDO CONTENDO 1 KG. QUANDO DA ENTREGA, O PRODUTO DEVERÁ APRESENTAR DATA DE FABRICAÇÃO NÃO INFERIOR A 80% DO PRAZO DE VALIDADE.	KIMIMO	119	KG	R\$ 5,46	R\$ 649,74
21	TEMPERO PRONTO – FABRICADOS COM PRODUTOS DE BOA QUALIDADE, COM COR SABOR E AROMA ESPECÍFICOS DO PRODUTO. NÃO SERÃO ACEITOS PRODUTOS QUE APRESENTEM QUALQUER CARACTERÍSTICA DIFERENTE DO NORMAL. O PRODUTO DEVERÁ ESTAR LIVRE DE SUJIDADES, FUNGOS E/OU INSETOS.	SABOR AMI	237	KG	R\$ 8,64	R\$ 2.047,68
22	FEIJÃO CLASSE BRANCO, GRUPO II, MACASSAR, TIPO I – EMBALAGEM PRIMÁRIA EM PACOTES DE 1000G, LIVRES DE IMPUREZAS OU INSETOS QUE TORNEM IMPRÓPRIO PARA O CONSUMO HUMANO. QUANDO DA ENTREGA, O PRODUTO DEVERÁ APRESENTAR DATA DE FABRICAÇÃO NÃO INFERIOR A 80% DO PRAZO DE VALIDADE. QUANDO DA AMOSTRA, DEVERÁ SER APRESENTADO RESPECTIVO CERTIFICADO DE CLASSIFICAÇÃO VEGETAL.	KICALDO	1.381	KG	R\$ 4,20	R\$ 5.800,20
23	AÇÚCAR CRISTAL BRANCO – ORIGEM VEGETAL CONSTITUÍDO DA SACAROSE DA CANA DE AÇÚCAR, CONCENTRAÇÃO MÍNIMA DE 99,5%. PRODUTO DEVERÁ ESTAR DE ACORDO COM A	ITAGUARY	1.187	KG	R\$ 2,98	R\$ 3.537,26

Werbenia Amed da Silva
 CPF nº 620.866.343-15 RG nº 96013301650
 Proprietária



WERBENIA AMED DA SILVA – ME CNPJ: 07.405.331/0001-50 / IE: 06181303-6
AV: DEPUTADO PAULINO ROCHA Nº50 CASA 157 CAJAZEIRAS CEP: 60864-311 FORTALEZA – CEARÁ
FONE: (85) 8885-7559 / 3295-7559 E-MAIL: prisma_comercio@hotmail.com

	<p>LEGISLAÇÃO VIGENTE (RDC Nº. 271 DE 22/09/05 – ANVISA). ISENTO DE MATÉRIA TERROSA, LIVRE DE PARASITAS E FUNGOS, COLORAÇÃO CARACTERÍSTICA DA ESPÉCIE E LIVRE DE FRAGMENTOS ESTRANHOS. PÓ BRANCO FINO DE FÁCIL ESCOAMENTO. NÃO DEVE SER EMPEDRADO. ROTULAGEM OBRIGATÓRIA (DE ACORDO COM A RDC Nº. 360/359 DE 23/12/03, RDC Nº. 259 DE 20/09/02, RDC Nº.123 DE 13/05/04 - ANVISA LEI Nº. 10674/03). EMBALAGEM PRIMÁRIA: SACO PLÁSTICO DE POLIETILENO ATÓXICO CONTENDO 1000g DO PRODUTO. APRESENTAR LAUDO DE ANÁLISE FÍSICO-QUÍMICA REALIZADO POR LABORATÓRIO COM CERTIFICAÇÃO OFICIAL.</p>					
24	<p>ACHOCOLATADO EM PÓ – PÓ PARA O PREPARO DE ACHOCOLATADO, CONSTITUÍDO DE: AÇÚCAR, CACAU, MALTODEXTRINA, SAL, LEITE EM PÓ DESNATADO, SORO DE LEITE EM PÓ, VITAMINAS (A, B1, B6, C, D3, E, PP), AROMATIZANTE LECITINA DE SOJA. PRODUTO DEVE SEGUIR A LEGISLAÇÃO VIGENTE (RDC Nº 273 DE 22/09/05 – ANVISA E PORTARIA Nº 31 DE 13/01/98). ROTULAGEM OBRIGATÓRIA (DE ACORDO COM A RDC Nº 360/359 DE 23/12/03, RDC Nº 259 DE 20/09/02. RDC Nº123 DE 13/05/04 – ANVISA, LEI Nº 10674/03). EMBALAGEM PRIMÁRIA: POLIÉSTER METALIZADO LAMINADO ATÓXICO CONTENDO DE 200 A 1000G DO PRODUTO. EMBALAGEM SECUNDÁRIA: CAIXA DE PAPELÃO FECHADA COM FITA ADESIVA CONTENDO 10 KG. QUANDO DA ENTREGA, O PRODUTO DEVERÁ APRESENTAR DATA DE FABRICAÇÃO NÃO INFERIOR A 80% DO PRAZO DE VALIDADE.</p>	ITAGUARY	356	KG	R\$ 7,44	R\$ 2.648,64
25	<p>BISCOITO SALGADO TIPO CREAM CRACKER - PRODUTO CONTENDO OS SEGUINTE INGREDIENTES: FARINHA DE TRIGO ENRIQUECIDA COM FERRO E ÁCIDO FÓLICO, GORDURA VEGETAL, AÇÚCAR INVERTIDO. SAL, AMIDO, EXTRATO DE MALTE, FERMENTO QUÍMICO. ADITIVOS ALIMENTARES. PRODUTO ENRIQUECIDO COM VITAMINAS DO COMPLEXO B E ZINCO. PRODUTO DEVE ATENDER A LEGISLAÇÃO VIGENTE. EMBALAGEM PRIMÁRIA DUPLO SACO DE POLIETILENO ATÓXICO CONTENDO 400G DO PRODUTO. EMBALAGEM SECUNDÁRIA; CAIXA DE PAPELÃO VEDADA DE PAPELÃO VEDADA COM FITA ADESIVA CONTENDO 8 KG. QUANDO DA ENTREGA, O PRODUTO DEVERÁ APRESENTAR DATA DE FABRICAÇÃO NÃO INFERIOR A 80% DO PRAZO DE VALIDADE.</p>	ESTRELA	2.493	KG	R\$ 5,99	R\$ 14.933,07
26	<p>LEITE EM PÓ INTEGRAL – ENRIQUECIDO COM AS VITAMINAS: (A, B, C, D) E COM NO MÍNIMO 27g DE PROTEÍNA PARA CADA PORÇÃO DE 100g, EM PACOTE DE 200g, NÃO FURADAS, ESTUFADAS, INVOLADAS, LIVRES INSETOS, DE IMPUREZAS, UMIDADE, INSETOS, MICROORGANISMOS OU OUTRAS IMPUREZAS QUE VENHAM A COMPROMETER O ARMAZENAMENTO E A SAÚDE HUMANA. REGISTRO DO PRODUTO COTADO EMITIDO PELO SERVIÇO DE INSPEÇÃO FEDERAL, SIF/ER DO MINISTÉRIO DA AGRICULTURA OU EMITIDO PELA SECRETARIA DE AGRICULTURA DO ESTADO ONDE SE LOCALIZA O DOMICÍLIO DA LICITANTE. DATA DE FABRICAÇÃO E VALIDADE EXPRESSAS NA EMBALAGEM E COM VALIDADE DE NO MÍNIMO 80% DA DATA DE ENTREGA DO PRODUTO.</p>	ITAMBE	1.942	KG	R\$ 19,78	R\$ 38.412,76

Werbenia Amed da Silva
CPF nº 620.866.343-15 RG nº 96013301650
Proprietária



WERBENIA AMED DA SILVA – ME CNPJ: 07.405.331/0001-50 / IE: 06181303-6
AV: DEPUTADO PAULINO ROCHA Nº50 CASA 157 CAJAZEIRAS CEP: 60864-311 FORTALEZA – CEARÁ
FONE: (85) 8885-7559 / 3295-7559 E-MAIL: prisma_comercio@hotmail.com

27	FLOCOS DE MILHO PRÉ-COZIDO – FLOCOS DE MILHO PRÉ-COZIDO 100% NATURAL, SEM ADIÇÃO DE SAL, EMBALAGEM DE 500g ACONDICIONADA EM FARDOS DE 10KG, NÃO FURADAS, ESTUFADAS, INVOLADAS, LIVRES DE IMPUREZAS, UMIDADE, INSETOS, MICROORGANISMOS OU OUTRAS IMPUREZAS QUE VENHAM A COMPROMETER O ARMAZENAMENTO E A SAÚDE HUMANA. ROTULAGEM OBRIGATÓRIA. SEGUIR A LEGISLAÇÃO VIGENTE. DATA DE FABRICAÇÃO OU VALIDADE EXPRESSA NA EMBALAGEM QUANDO DA ENTREGA, O PRODUTO APRESENTAR DATA DE FABRICAÇÃO NÃO INFERIOR A 80% DO PRAZO DE VALIDADE.	MARATÁ	690	KG	R\$ 1,79	R\$ 1.235,10
28	CARNE MOÍDA BOVINA CONGELADA. OBTIDA DA MOAGEM DE MÚSCULO BOVINO SEGUIDOS DO IMEDIATO CONGELAMENTO. ISENTO DE TECIDOS INFERIORES COMO OSSOS, CARTILAGEM, GORDURA PARCIAL. GORDURA MÁXIMA 15% E ÁGUA 3% NO MÁXIMO. ASPECTO NÃO PEGAJOSO. COR VERMELHA SEM MANCHAS ESVERDEADAS E ODOR CARACTERÍSTICO. PRODUTO DEVE SEGUIR A LEGISLAÇÃO VIGENTE (INSTRUÇÃO NORMATIVA Nº 83 ANEXO II DE 21/11/03 MAPA). REGISTRO NO SIF. ROTULAGEM OBRIGATÓRIA (RDC Nº 360/359 DE 23/12/03 RDC Nº.259 DE 20/05/04, RDC Nº 123 DE 13/05/04, E IN Nº. 83 ANEXO II DE 21/11/03, LEI Nº.10.674). EMBALAGEM PRIMÁRIA: POLIETILENO ATÓXICO COM 500g DO PRODUTO. EMBALAGEM SECUNDÁRIA: ACONDICIONADOS EM CAIXA DE PAPELÃO VEDADA. QUANDO DA ENTREGA, O PRODUTO DEVERÁ APRESENTAR DATA DE FABRICAÇÃO NÃO INFERIOR A 80% DO PRAZO DE VALIDADE.	GOSTOSINHA	1.591	KG	R\$ 7,44	R\$ 11.837,04
29	MINGAU DE AVEIA COM BANANA – MISTURA PARA PREPARO DE MINGAU SABOR AVEIA COM BANANA, RICA EM VITAMINAS. FERRO, ZINCO. INGREDIENTES: AÇÚCAR, LEITE INTEGRAL, AVEIA EM FLOCOS, AROMATIZANTE IDÊNTICO AO NATURAL DE COCO. INFORMAÇÃO NUTRICIONAL: PORÇÃO DE 24G OFERECE APROXIMADAMENTE 100 KCAL. RENDIMENTO: PARA CADA QUILO 42 PORÇÕES DE 120g, DA SOBREMESA PRONTA PARA O CONSUMO. VALIDADE MÍNIMA DE 10 MESES NA ENTREGA. EMBALAGEM PRIMÁRIA DE POLIÉSTER MAIS POLIPROPILENO, PIGMENTADO BRANCO, RESISTENTE TERMOSSOLDÁVEL COM 01 KG E SECUNDÁRIA DE CAIXA DE PAPELÃO REFORÇADA COM 10 KG DO PRODUTO.	FORMA FACIL	252	KG	R\$ 7,49	R\$ 1.887,48
30	FARINHA LÁCTEA – CEREAL PARA PREPARO DE MINGAU EM EMBALAGEM DE POLIPROPILENO IMPRESSO DE 400 G. PORÇÃO 30 G (04 COLHERES DE SOPA RASAS), FORNECE APROXIMADAMENTE 123 KCAL. MISTURA RICA EM VITAMINAS DO COMPLEXO B, TAMBÉM DE POSSUIR VITAMINA A E SAIS MINERAIS (SÓDIO. CÁLCIO, FERRO), VALIDADE SUPERIOR A 09 MESES NA ENTREGA.	NESTLE	151	KG	R\$ 26,29	R\$ 3.969,79
VALOR TOTAL:						R\$ 98.784,50

VALOR GLOBAL DA PROPOSTA: R\$ 494.236,29 (quatrocentos e noventa e quatro mil, duzentos e trinta e seis reais e vinte e nove centavos).

Werbenia Amed da Silva
CPF nº 620.866.343-15 RG nº 96013301650
Proprietária





WERBENIA AMED DA SILVA – ME CNPJ: 07.405.331/0001-50 / IE: 06181303-6
AV: DEPUTADO PAULINO ROCHA Nº50 CASA 157 CAJAZEIRAS CEP: 60864-311 FORTALEZA – CEARÁ
FONE: (85) 8885-7559 / 3295-7559 E-MAIL: prisma_comercio@hotmail.com

Identificação: Werbenia Amed Da Silva – ME

Endereço: Av: Deputado Paulino Rocha Nº50 Casa 157 Cajazeiras CEP: 60864-311

CNPJ: 07.405.331/0001-50

Cidade: Fortaleza – Ceará

Validade Da Proposta: De Acordo Com o Edital.

Prazo de Execução Contratual: De Acordo Com o Edital.

LOCAL DA ENTREGA: CONFORME COM OS TERMOS DO EDITAL

GARANTIA DE PRODUTOS CONFORME O EDITAL

PRAZO DE EXECUÇÃO CONTRATUAL: DE ACORDO COM O EDITAL.

Dedarmos de que assumimos inteira responsabilidade pela entrega dos produtos, e que serão entregues conforme exigência editalícia e contratual, e que serão iniciados a partir da data de recebimento da Ordem de compra.

Declaramos que concordamos com todos os termos do edital.

Dedaramos que nos valores apresentados acima, estão inclusos todos os tributos, encargos trabalhistas, previdenciários, fiscais e comerciais, taxas, fretes, seguros, deslocamentos de pessoal, custos, demais despesas que possam incidir sobre a aquisição dos produtos licitados, inclusive a margem de lucro.

O licitante declara que, nos valores apresentados acima, estão inclusos todos os tributos, encargos trabalhistas, previdenciários, fiscais e comerciais, taxas, fretes, seguros, deslocamentos de pessoal, custos, demais despesas que possam incidir sobre o fornecimento licitado, inclusive a margem de lucro.

Dedaramos, ainda, que estamos enquadrados no Regime de tributação de Microempresa e Empresa de Pequeno Porte, conforme estabelece o artigo 3º da Lei Complementar 123, de 14 de dezembro de 2006.

Fortaleza-Ce, 02 De Fevereiro de 2016.

Werbenia Amed da Silva
CPF nº 620.866.343-15 RG nº 96013301650
Proprietária

(Additional handwritten marks and signatures are present on the right side of the page, including a large blue scribble and several smaller marks.)



WERBENIA AMED DA SILVA - ME
 CNPJ: 07.405.331/0001-50
 RUA: 102 Nº51 CONJ. JARDIM PASSARE.
 PASSARÉ FORTALEZA - CEARÁ
 FONE: (85)32957559/ 8885-7559
 Agencia: 3589-0/ Conta: 32531-7 Banco do Brasil
 E-mail: prisma_comercio@hotmail.com

PRAZO DE VALIDADE DA PROPOSTA: 60 (SESENTA) DIAS
PRAZO DE ENTREGA: 05 (CINCO) DIAS ÚTEIS
GARANTIA DOS PRODUTOS CONFORME EDITAL
DURAÇÃO DO CONTRATO: CONFORME COM OS TERMOS DO EDITAL
LOCAL DA ENTREGA: CONFORME COM OS TERMOS DO EDITAL

Declararmos de que assumimos inteira responsabilidade pela entrega dos produtos, e que serão executados conforme exigência editalícia e contratual, e que serão iniciados a partir da data de recebimento da Ordem de compra.

Declaramos que concordamos com todos os termos do edital.

O licitante declara que tem o pleno conhecimento, aceitação e cumprirá todas as obrigações contidas no anexo I, projeto básico/termo de referencia deste edital.

Declaramos, ainda, que estamos enquadrados no Regime de tributação de Microempresa e Empresa de Pequeno Porte, conforme estabelece o artigo 3º da Lei Complementar 123, de 14 de dezembro de 2006.

O licitante declara que, nos valores apresentados acima, estão inclusos todos os tributos, encargos trabalhistas, previdenciários, fiscais e comerciais, taxas, fretes, seguros, deslocamentos de pessoal, custos, demais despesas que possam incidir sobre o fornecimento licitado, inclusive a margem de lucro.

FORTALEZA (CE), 01 de Fevereiro de 2015.

Werbenia Amed da Silva
Werbenia Amed da Silva
 CPF nº 620.866.343-15 RG nº 96013301650
Proprietária

ESTADO DO CEARÁ - CARTÓRIO MARTINS
 FORTALEZA CARTÓRIO DO 2º OFÍCIO DE NOTAS E PROTESTO DE TÍTULOS
 TABELIÃO: BEL. CLÁUDIO MARTINS - CNPJ: 06.589.261/0001-75
 Rua Engº Antônio Ferreira Antero, Nº 470 - Parque Manibura - CEP: 60.821-765 - Fortaleza - CE
 Tel: (85) 3273.5566 - E-mail: geral@cartoriomartins.com.br

RECONHEÇO por autenticidade a firma de
WERBENIA AMED DA SILVA
 Fortaleza, 1 de Fevereiro de 2016
 Selo Digital de Fiscalizacao- Tipo 2 -No(s):

JOSE MACEDO DA SILVA
 Tabelião Substituto

Cartório Martins
 2º OFÍCIO DE NOTAS E PROTESTO DE TÍTULOS

Cartório Martins
 Selo de Validade
 Nº 81834924
 RECONHECIMENTO DE FIRMAS
 POKU

Werbenia Amed da Silva
 CPF nº 620.866.343-15 RG nº 96013301650
Proprietária

Handwritten signatures and marks:
 - A blue ink signature pointing to the main signature.
 - A blue ink scribble.
 - A blue ink signature.
 - A blue ink signature.
 - A blue ink signature.
 - A blue ink signature.
 - A blue ink signature.

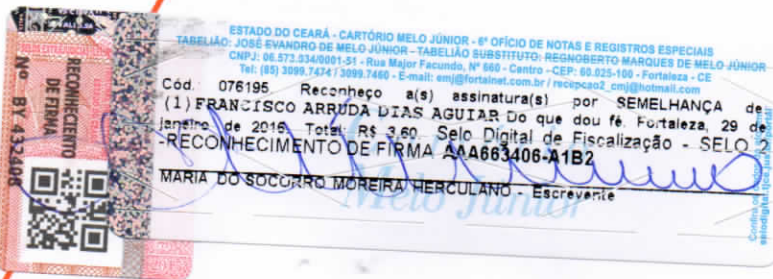

DISTRIBUIDORA

Ao Pregoeiro(a) da Prefeitura Municipal de CAPISTRANO
Secretaria de Educação Básica
Processo Nº 2016.01.19.03
Pregão Presencial Nº 2016.01.19.03
Data de Abertura: 02/02/2016
Horário: 09h:00min.

Através do presente, declaro, inteira submissão aos preceitos da Lei Federal nº 8.666/93 e alterações posteriores e, às cláusulas e condições previstas no Pregão Presencial nº 2016.01.19.03, com data de abertura marcada para o dia 02 de Fevereiro de 2016, a partir das 09:00 horas, na sala da Comissão de Licitação, situada na Praça Major José Estelita de Aguiar, s/n, Capistrano.

Declaramos que nossos preços já estão inclusas todos os tributos, impostos, encargos trabalhistas, previdenciários, fiscais e comerciais, taxas, fretes, seguros, deslocamentos de pessoal, custos, demais despesas que possam incidir sobre o fornecimento licitado, inclusive a margem de lucro.

Dados do Representante para assinatura do contrato - Nome: FRANCISCO ARRUDA DIAS AGUIAR; Brasileiro, Estado Civil: Casado; Profissão: Comerciante; CPF Nº 116.390.753-72; RG Nº 8904002000214; Domicílio: Av. Rui Barbosa nº 343, Apto 2001, Edifício Patrícia, Condomínio Paço do Bem, Bairro Meireles, CEP: 60.115-220; Cargo na Empresa: Sócio - Gerente, e/ou Procurador devidamente habilitado.

Declaro, ainda que caso seja vencedor do presente certame que cumprirei com diligência a fiel observância de execução dos itens abaixo discriminados:

OBJETO: AQUISIÇÃO DE GÊNEROS ALIMENTÍCIOS DESTINADOS À MERENDA ESCOLAR DO MUNICÍPIO DE CAPISTRANO, conforme especificações contidas no Anexo I.

Validade da Proposta: 60 (sessenta) dias.

Procedência dos Produtos: Nacional.

Forma de Pagamento: Conforme Edital.

Prazo de Entrega: 05 (cinco) dias, a contar do recebimento da ordem de compra.

Informações de Banco: nº 001 (Banco do Brasil) - AG.: 1604-7 - C/C.: 7658-9

FORTALEZA / CE, 29 DE JANEIRO DE 2016

OMEGA DIST. DE PRODUTOS ALIMENTÍCIOS LTDA

Página 1



DISTRIBUIDORA



Ao Pregoeiro(a) da Prefeitura Municipal de CAPISTRANO
Secretaria de Educação Básica
Processo Nº 2016.01.19.03
Pregão Presencial Nº 2016.01.19.03
Data de Abertura: 02/02/2016
Horário: 09h:00min.

Proposta de Preços

TEM	DESCRIÇÃO	UNID	QTD	MARCA	VR. UNIT.	VR. UNIT. EXTENSO	VR. TOTAL	VR. TOTAL EXTENSO
1	Arroz parboilizado tipo 1 - arroz parboilizado classe longo fino, embalagem primária de 1,0kg em fardos de 20 a 30kg livre de insetos e impurezas que comprometem o consumo ou o armazenamento quando da entrega o produto deverá apresentar data de fabricação não inferior a 80% do prazo de validade quando da amostra, deverá ser apresentado respectivo certificado de classificação vegetal	KG	8.489	REALEZA	R\$ 2,73	dois reais e setenta e três centavos	R\$ 23.174,97	vinte e três mil, cento e setenta e quatro reais e noventa e sete centavos
2	Macarrão - spaguete - massa de sêmola de trigo, pasteurizado, enriquecido com ferro e ácido fólico, embalado em pacote de plástico transparente e resistente ao manuseio com identificação do produto, data de embalagem e prazo de validade e peso líquido de 500gm. líquido de 500gm, acondicionados em fardos lacrados de 10 pacotes livre de 10 pacotes livre de impurezas especificações impurezas. especificações impressas na própria embalagem quando da entrega o produto deverá apresentar data de fabricação não inferior a 80% do prazo de validade.	KG	4.986	REALEZA	R\$ 3,74	três reais e setenta e quatro centavos	R\$ 18.647,64	dezoito mil, seiscentos e quarenta e sete reais e sessenta e quatro centavos



DISTRIBUIDORA

3	<p>Óleo de soja refinado - produto deve seguir a legislação vigente (RDC N° 270 DE 22/09/05 - ANVISA) aspecto limpo e isento de impurezas cor e odor característicos rotulagem obrigatória, seguir a legislação vigente. Data de fabricação ou validade expressa na embalagem no caso de óleos vegetais deve constar, em destaque e negrito, a recomendação "manter em local seco e longe de fonte de calor" ou a expressão equivalente sobre a conservação (de acordo com RDC N° 270 DE 22/09/05). embalagem primária de garrafa plástica tipo pet atóxica contendo 900ml do produto embalagem secundaria caixa de papelão vedada com fita adesiva contendo 20 unidades quando da entrega o produto devera apresentar data de fabricação não inferior a 80% do prazo de validade quando da amostra deverá ser apresentado respectivo certificado de classificação vegetal.</p>	GAR RAFA	944	ABC	R\$ 4,37	quatro reais e trinta e sete centavos	R\$ 4.125,28	quatro mil, cento e vinte e cinco reais e vinte e oito centavos
4	<p>Sal refinado iodado - embalagem primária em pacotes de 1,0kg, sem impurezas, em fardos de até 30kg. Registro no ministério da saúde e constituído de acordo com o decreto 75.697/75-MS. Quando da entrega, o produto devera apresentar data de fabricação não inferior a 80% do prazo de validade.</p>	KG	476	MAR E SOL	R\$ 0,79	setenta e nove centavos de real	R\$ 376,04	trezentos e setenta e seis reais e quatro centavos
5	<p>Colorífico sem sal pct, c/10x100gr, urucum, farinha de arroz e óleo vegetal sem adição de sal. Produto com aspecto de pó fino. Cor alaranjada, odor e sabor próprio. Embalagem primária polietileno atóxico cotendo 100g do produto. Embalagem secundária; caixa de papelão ou saco plástico tipo fardo cotendo 1 kg quando da entrega o produto deverá apresentar data de fabricação não inferior a 80% do prazo de validade.</p>	kg	476	REALEZA	R\$ 5,25	cinco reais e vinte e cinco centavos	R\$ 2.499,00	dois mil, quatrocentos e noventa e nove reais
6	<p>Tempero pronto - fabricados com produtos de boa qualidade, com cor sabor e aroma específicos do produto. Não serão aceitos produtos que apresentem qualquer característica diferente do normal. O produto deverá estar livre de sujidades, fungos e/ou insetos.</p>	KG	950	TEMPERO DA CASA	R\$ 8,68	oito reais e sessenta e oito centavos	R\$ 8.246,00	oito mil, duzentos e quarenta e seis reais



DISTRIBUIDORA

7	Feijão classe branco, grupo II, macassar, tipo I - embalagem primária em pacotes de 1000g, livres de impurezas ou insetos que tornem impróprio para o consumo humano. Quando da entrega o produto deverá apresentar data de fabricação não inferior a 80% do prazo de validade. quando da amostra, de vera ser apresentado respectivo certificado de classificação vegetal.	KG	5.525	REALEZA	R\$ 5,95	cinco reais e noventa e cinco centavos	R\$ 32.873,75	trinta e dois mil, oitocentos e setenta e três reais e setenta e cinco centavos
8	Açúcar cristal branco - origem vegetal constituído da sacarose da cana de açúcar, concentração mínima de 99,5% produto deverá estar de acordo com a legislação vigente (RDC N° 271 DE 22/09/05 - ANVISA). Isento de matéria terrosa, livre de umidade isento de parasitas e fungos coloração característica da espécie e livre de fragmentos estranhos pó branco fino de fácil escoamento não deve ser empedrado. rotulagem obrigatória (de acordo com a RDC N° 360/359 de 23/12/03 rdc nº 123 DE 13/05/04 - ANVISA, LEI N° 10674/03) . Embalagem primária: saco plástico de polietileno atóxico contendo 1000g do produto apresentar laudo de análise físico-química realizado por laboratório com certificação oficial.	KG	4.752	REALEZA	R\$ 3,00	três reais	R\$ 14.256,00	quatorze mil, duzentos e cinquenta e seis reais
9	Achocolatado em pó - pó para o preparo de achocolatado, constituído de açúcar, cacau, maltodextrina, sal, leite em pó leite em pó desnatado, soro de leite em pó desnatado, soro de leite em pó, vitaminas (A B1, B6, C, D3 E PP). Aromatizante lecitina de soja produto deve seguir a legislação vigente (RDC N° 273 DE 22/09/05 - ANVISA E PORTARIA N° 31 DE 13/01/98). rotulagem obrigatória (DE ACORDO COM A RDC N° 360/359 DE 23/12/03, RDC N° 259 DE 20/09/02, RDC N° 123 DE 20/09/02, RDC N° 123 DE 13/05/04 - ANVISA, LEI N° 10674/03). embalagem primária poliéster metalizado laminado atóxico contendo de 200 a 1000g do produto embalagem secundária: caixa de papelão fechada com fita adesiva contendo 10 kg. quando da entrega o produto de vera apresentar data de fabricação não inferior a 80% do prazo de validade.	KG	1.424	MARATÁ	R\$ 5,11	cinco reais e onze centavos	R\$ 7.276,64	sete mil, duzentos e setenta e seis reais e sessenta e quatro centavos



DISTRIBUIDORA

10	Biscoito salgado tip cream cracker - produtos contendo os seguintes ingredientes farinha de trigo enriquecida com ferro e ácido fólico, gordura vegetal, açúcar invertido, sal amido, extrato de malte, fermento químico, aditivos alimentares. Produto enriquecido com vitaminas do complexo b e zinco. produto deve atender a legislação vigente embalagem primária: duplo saco de polietileno atóxico contendo 400g do produto. embalagem secundária: caixa de papelão vedada com fita adesiva contendo 8 kg quando da entrega o produto deverá apresentar data de fabricação não inferior a 80% do prazo de validade.	KG	9.974	DUCHICO	R\$ 6,37	seis reais e trinta e sete centavos	R\$ 63.534,38	sessenta e três mil, quinhentos e trinta e quatro reais e oito centavos
11	Leite em pó integral - enriquecido com as vitaminas: (a, b, c, d) e com no mínimo 27g de proteína para cada porção de 100g, em pacote de 200g, não furadas, estufadas, invioladas livres de impurezas, umidade, insetos, microorganismos ou outras impurezas que venham a comprometer o armazenamento e a saúde humana registro do produto cotado emitido pelo serviço de inspeção federal, SIF/ER do ministério da agricultura, ou emitido pela secretaria de agricultura do estado onde se localiza o domicilio da licitante data de fabricação e validade expressas na embalagem e com validade de no mínimo 80% da data de entrega do produto.	KG	7.772	PIONEIRO	R\$ 15,53	quinze reais e cinquenta e três centavos	R\$ 120.699,16	cento e vinte mil, seiscentos e noventa e nove reais e dezesseis centavos
12	Flocos de milho pré-cozido - flocos de milho pré-cozido, 100% natural, sem adição de sal, embalagem de 500g acondicionada em fardos de 10kg, não furadas, estufadas, invioladas, livres de impurezas, umidade, insetos, microorganismos ou outras impurezas que venham a comprometer o armazenamento e a saúde humana, rotulagem obrigatória, seguir a legislação vigente. data de fabricação ou validade expressa na embalagem, quando da entrega, o produto deverá apresentar data de fabricação não inferior a 80% do prazo de validade.	kg	2.762	REALEZA	R\$ 1,42	um real e quarenta e dois centavos	R\$ 3.922,04	três mil, novecentos e vinte e dois reais e quatro centavos



DISTRIBUIDORA

13	Carne moída bovina congelada obtida da moagem de músculo bovino seguidos do imediato congelamento isento de tecidos inferiores como ossos, cartilagem gordura parcial gordura máxima 15% e água 3 % no máximo. Aspecto não pegajoso. Cor vermelha sem manchas esverdeadas e odor característico produto deve seguir a legislação vigente (INSTRUÇÃO NORMATIVA N° 83 ANEXO II DE 21/11/03, MAPA) REGISTRO NO SIF ROTULAGEM OBRIGATORIA (RDC N°360/359 DE 23/12/03 RDC N° 259 DE 20/09/02. 123 DE 13/05/04 E IN N° 83 ANEXO II DE 21/11/03. LEI N°10 674). embalagem primaria: polietileno atóxico com 500g do produto. embalagem secundaria: acodiconados em caixa de papelão vedada, quando da entrega, o produto deverá apresentar data de fabricação não inferior a 80% do prazo de validade.	KG	6.367	MAFRIPAR	R\$ 9,74	nove reais e setenta e quatro centavos	R\$ 62.014,58	sessenta e dois mil e quatorze reais e cinquenta e oito centavos
14	Mingau de aveia com banana - mistura para preparo de mingau sabor aveia com banana, rica em vitaminas, ferro, zinco. Ingredientes açúcar, leite integral, aveia em flocos, aromatizante idêntico ao natural de coco. Informação nutricional: porção de 24 g oferece aproximadamente 100 kcal rendimento: para cada quilo 42 porções de 120 g. da sobremesa pronta para o consumo validade mínima de 10 meses na entrega embalagem primaria de poliester mais polipropileno, pigmentado branco, resistente termossoldavel com 01 kg e secundaria de caixa de papelão reforçada com 10 kg do produto.	KG	1.012	FORMA FÁCIL	R\$ 8,79	oito reais e setenta e nove centavos	R\$ 8.895,48	oito mil, oitocentos e noventa e cinco reais e quarenta e oito centavos
15	Farinha láctea - cereal para preparo de mingau em embalagem de polipropileno impresso de 400g porção 30 g (4 colheres de sopa rasas), fornece aproximadamente 123 kcal. Minstura rica em vitaminas do complexo b, também de possuir vitamina A E sais minerais (sódio, calcio, ferro), validade superior a 09 meses na entrega.	KG	608	NESTLÉ	R\$ 15,32	quinze reais e trinta e dois centavos	R\$ 9.314,56	nove mil, trezentos e quatorze reais e cinquenta e seis centavos
Valor do Lote							R\$ 379.855,52	
trezentos e setenta e nove mil, oitocentos e cinquenta e cinco reais e cinquenta e dois centavos								
Valor Global da Proposta:							R\$ 379.855,52	
trezentos e setenta e nove mil, oitocentos e cinquenta e cinco reais e cinquenta e dois centavos								



DISTRIBUIDORA

Validade da Proposta: 60 (sessenta) dias.
Procedência dos Produtos: Nacional.
Forma de Pagamento: Conforme Edital.
Prazo de Entrega: 05 (cinco) dias, a contar do recebimento da ordem de compra.
Informações de Banco: nº 001 (Banco do Brasil) - AG.: 1604-7 - C/C.: 7658-9

FORTALEZA / CE, 02 DE FEVEREIRO DE 2016

OMEGA DIST. DE PRODUTOS ALIMENTÍCIOS LTDA

